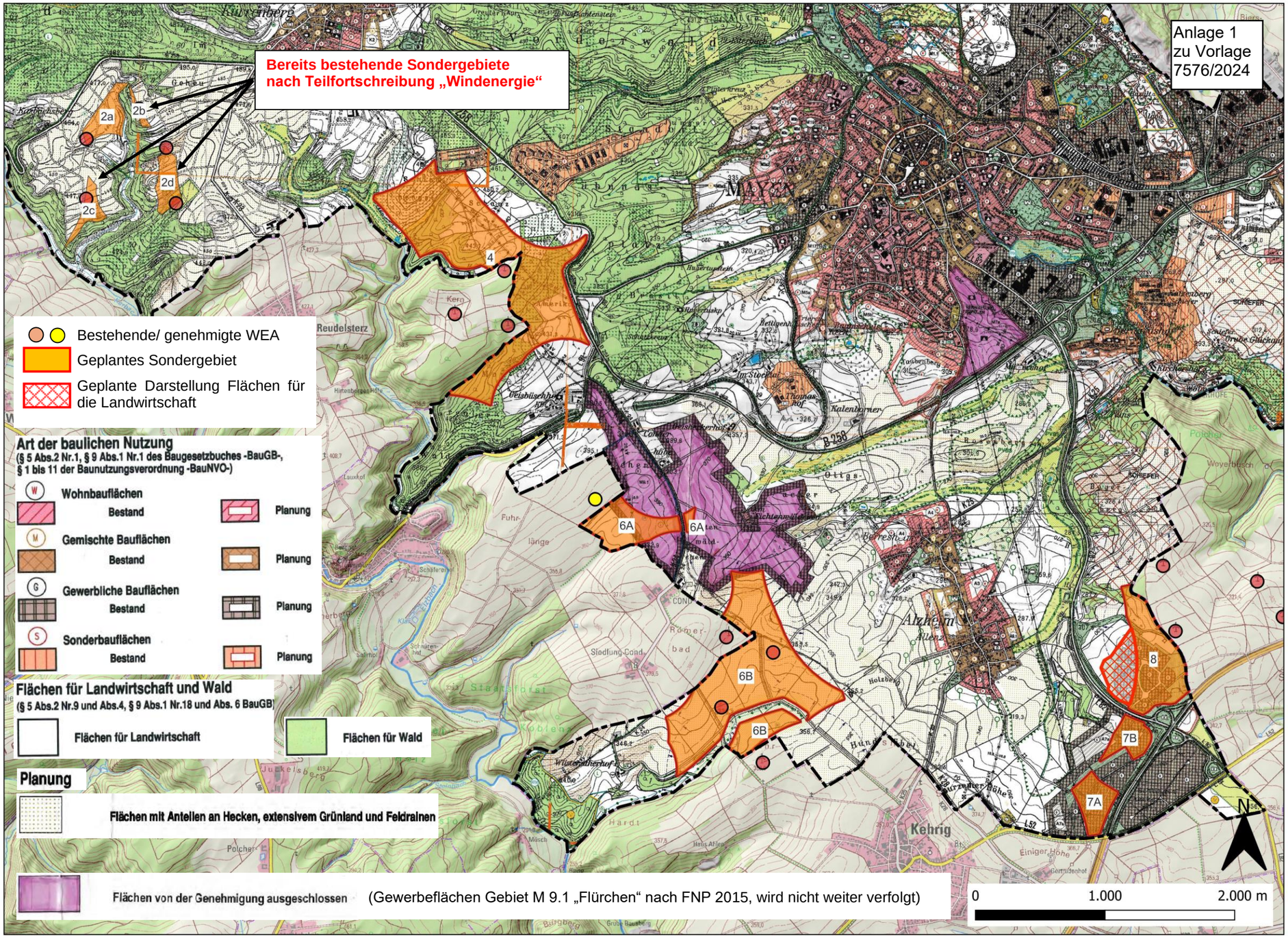

Bestehender Flächennutzungsplan 2015 der Stadt Mayen aus dem Jahr 2006 mit Überblendung Entwurf der geplanten Sondergebiete Stand 29.08.2024