



Stadt Siegburg

Schulentwicklungsplanung

Klausurtagung

26.03.2022

Wolf Krämer-Mandau
0171-2715090, biregio

Bisherige Schülerzahlentwicklung

Entwicklung der Einschulungen in die Grundschule - bezogen auf das Jahr 2003



NRW -20%
bei den GrS

Quelle: KMK-Dok. 232, B.14
© biregio, Bonn 2022

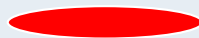

Prozentuale Änderung der Einschulungen in die Grundschule von 2019 auf 2020

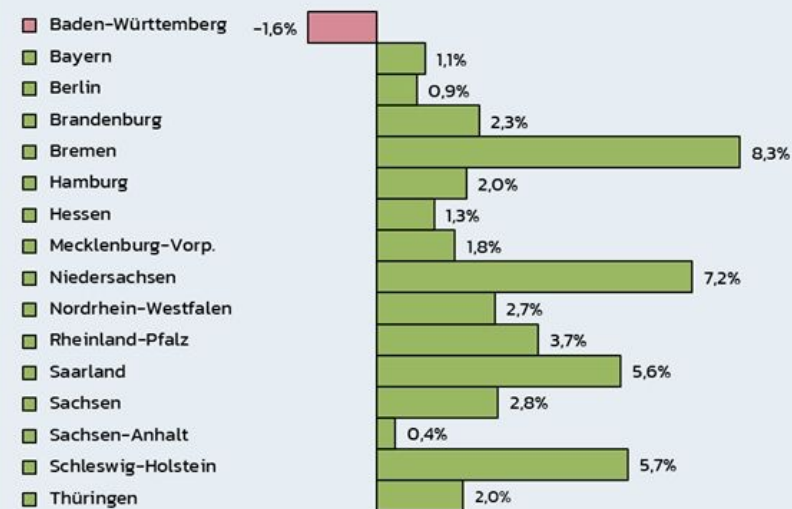

Quelle: KMK-Dok. 232, B.14
© biregio, Bonn 2022

Die Bevölkerungszahl nach Lebensjahren, 2015 - Bundesrepublik Deutschland



■ Bundesrepublik Deutschland - nur Frauen
○ nur Männer

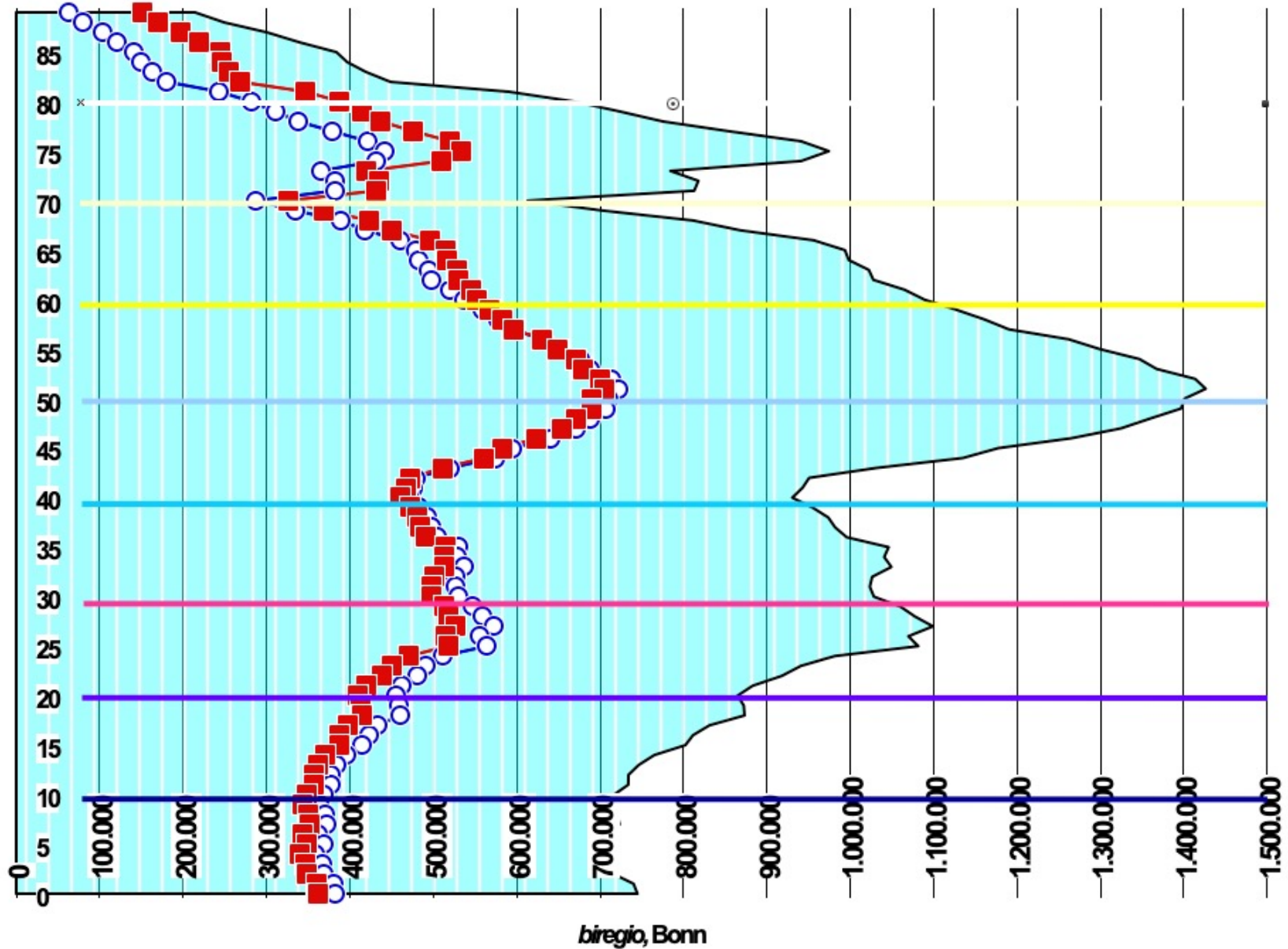

Bevölkerungszahl nach Lebensjahren 2015
Hamburg

insg. Männer Frauen

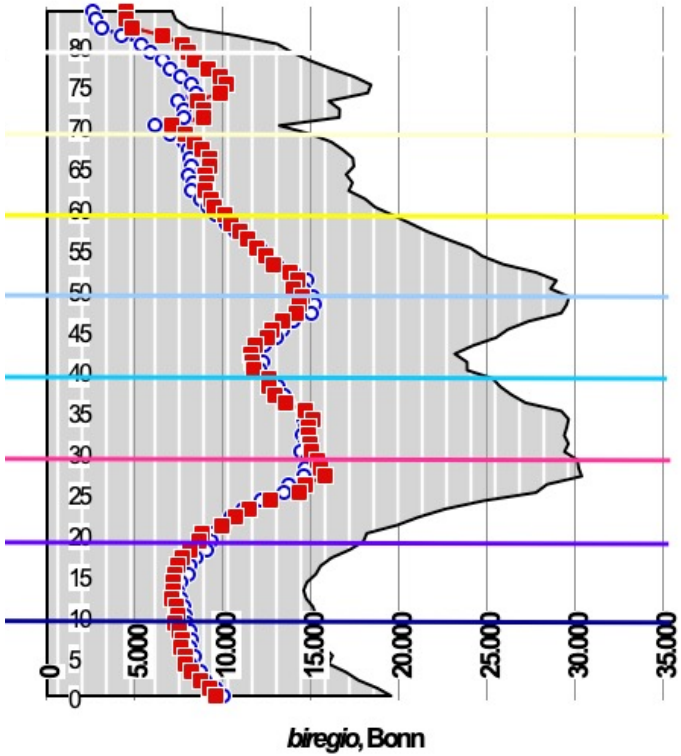

Bevölkerungszahl nach Lebensjahren 2015
Brandenburg

insg. Männer Frauen

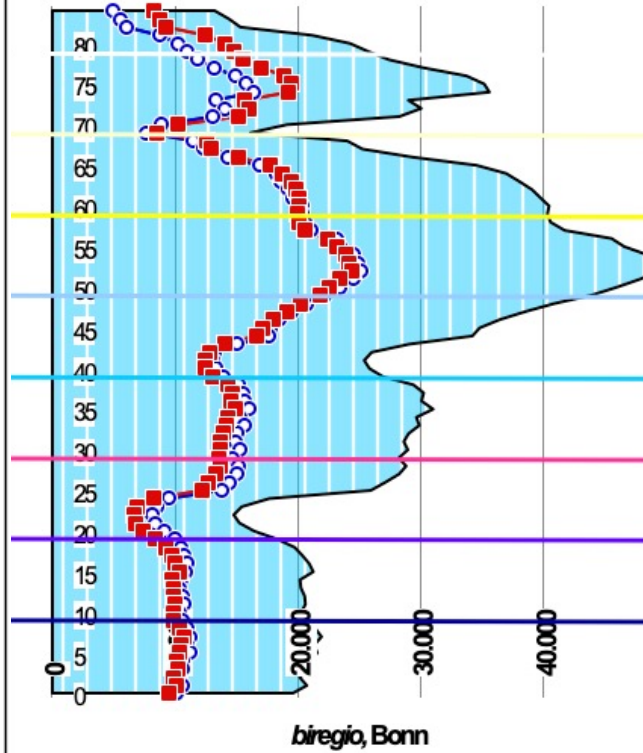

Bevölkerungszahl nach Lebensjahren 2015
Nordrhein-Westfalen

insg. Männer Frauen

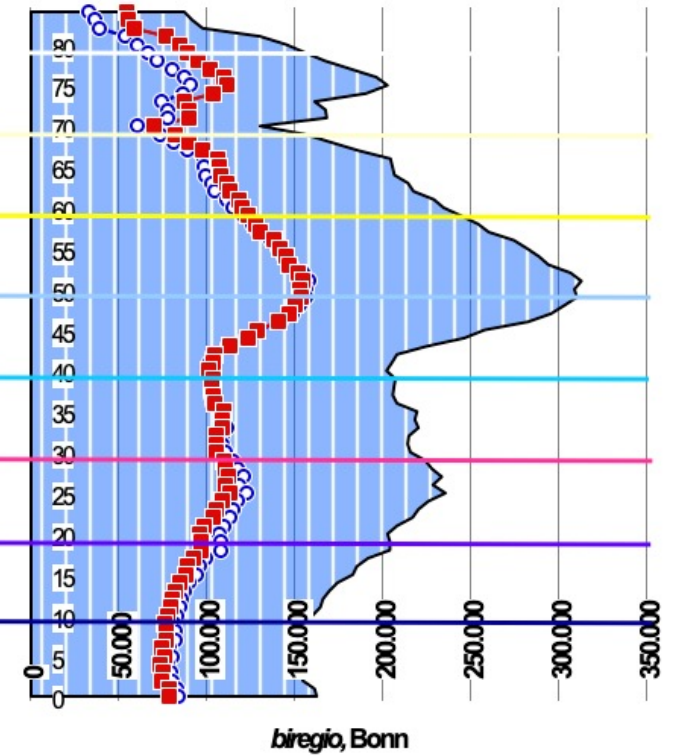



Entwicklung der Grundschülerzahlen in der Stadt Siegburg insgesamt

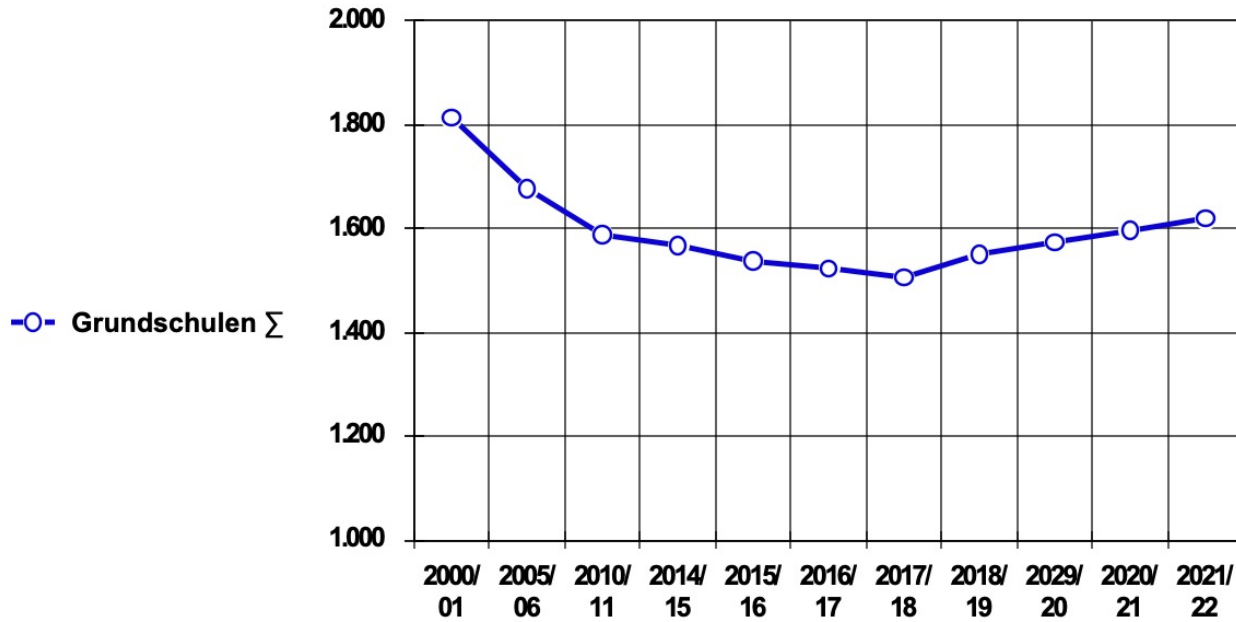

Siegburg ~ -10%
bei den GrS

biregio, Bonn

er Sekundarstufenschülerzahlen:
Stadt Siegburg

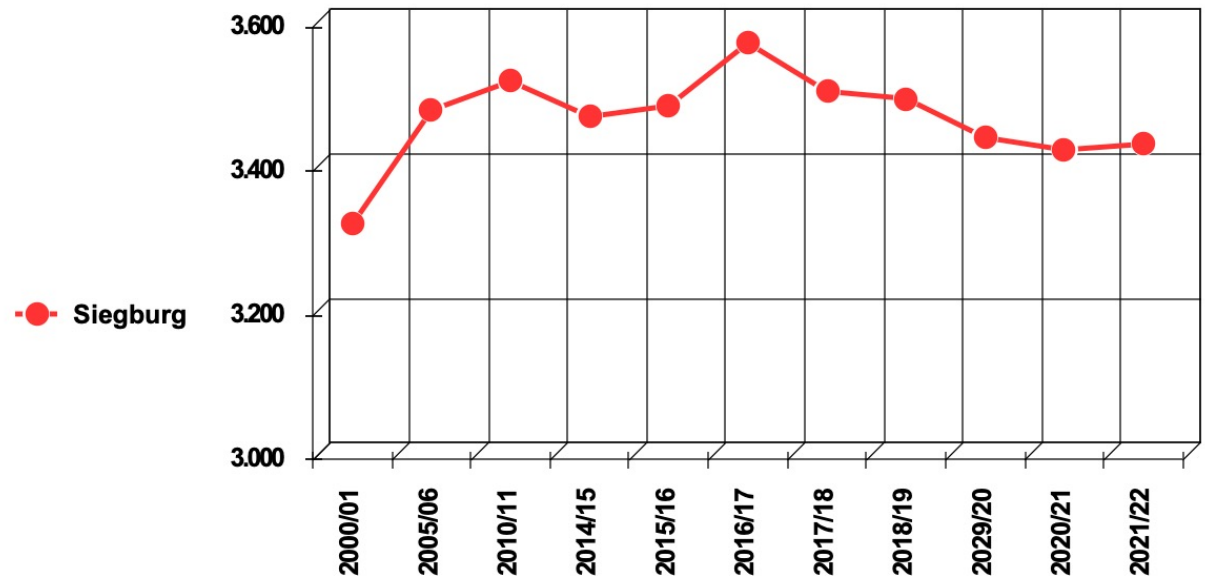

biregio, Bonn

Entwicklung der Schülerzahlen an weiterführenden Schulen in der Region im Vergleich

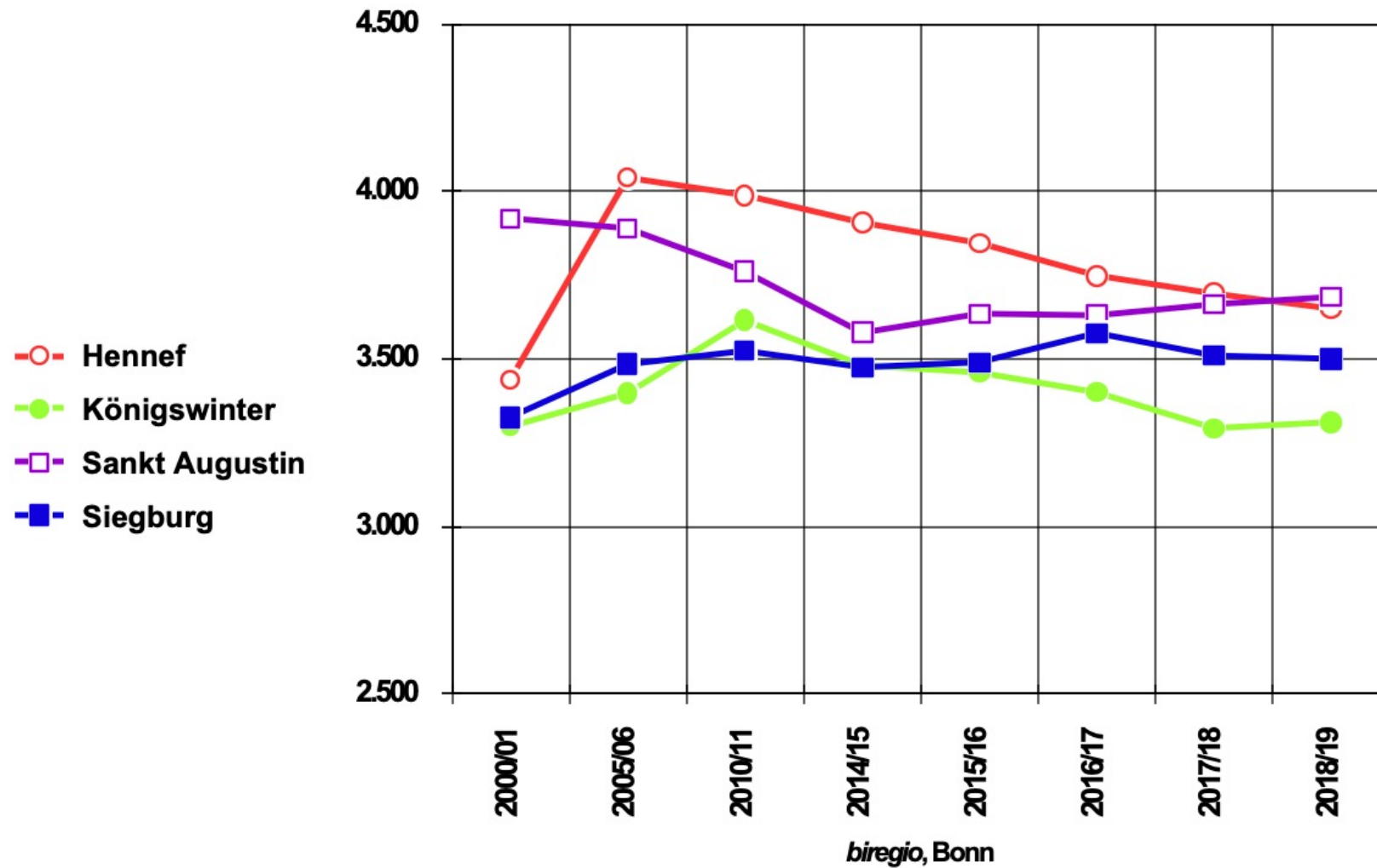



Entwicklung der Schülerzahlen im Rhein-Sieg-Kreis und der Bundesstadt Bonn insgesamt

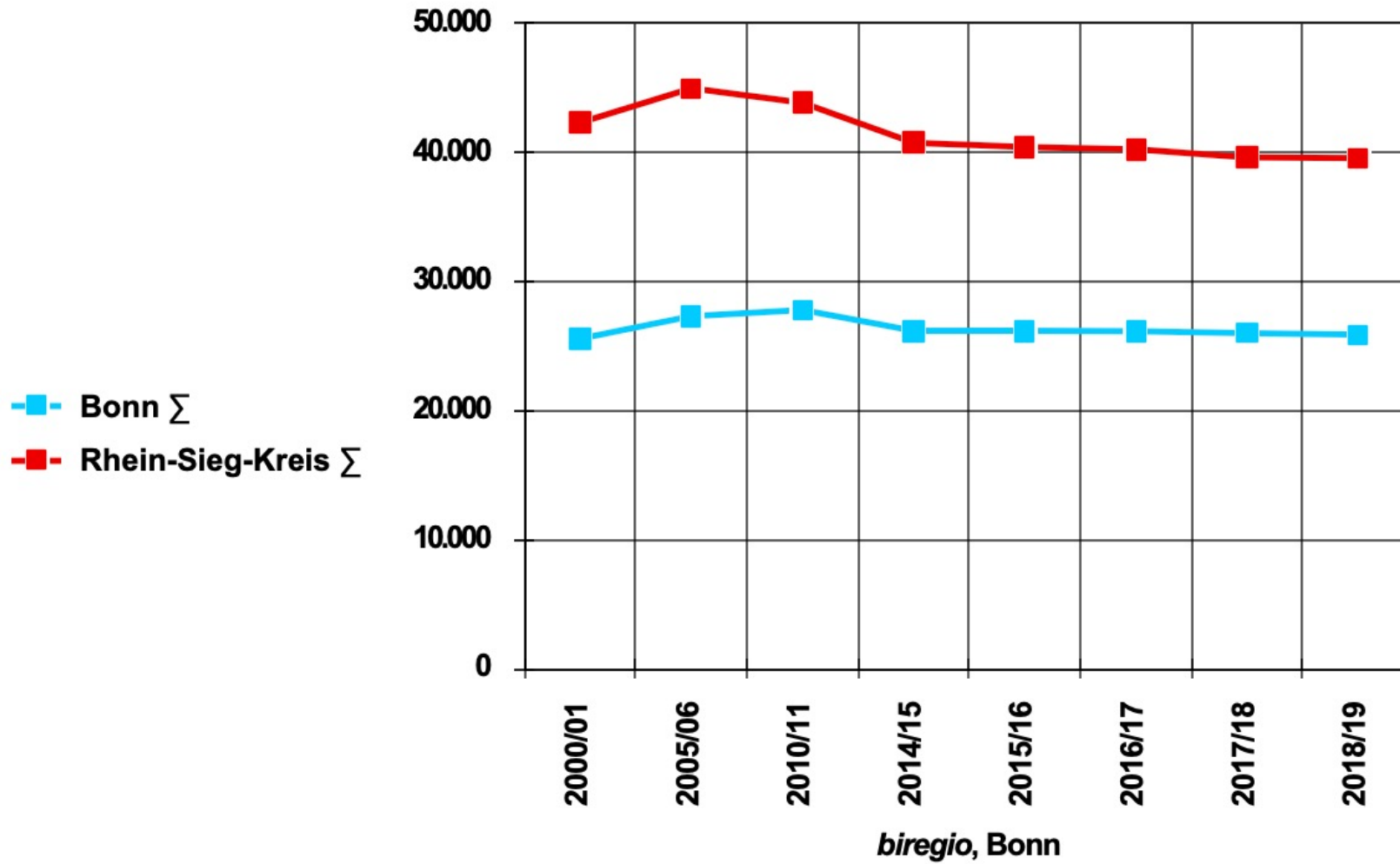



Entwicklung der Sekundarstufenschülerzahlen 2000 bis 2018 in %

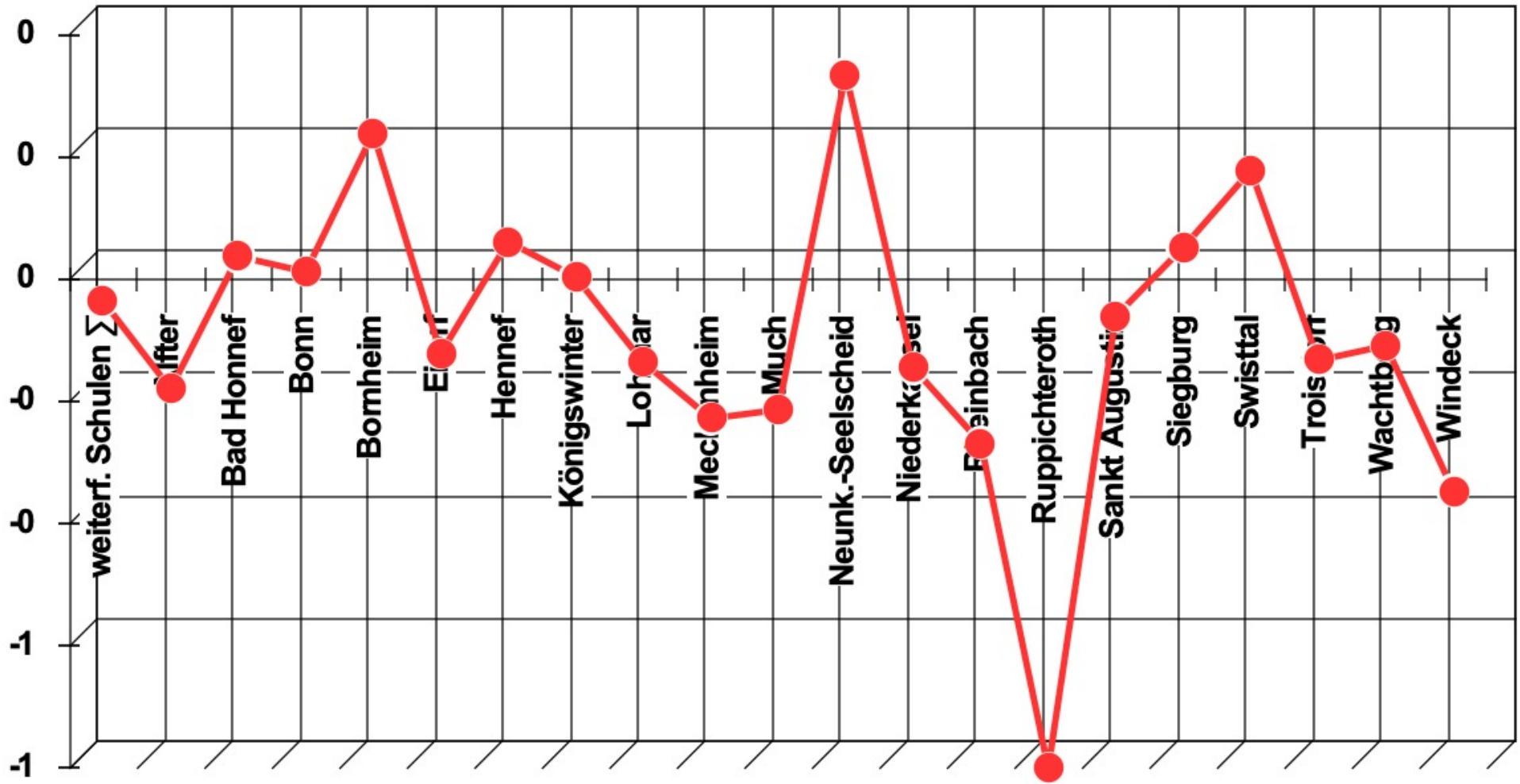

Entwicklung der Schülerzahlen in dem Rhein-Sieg-Kreis linksrheinisch: nach Schulformen

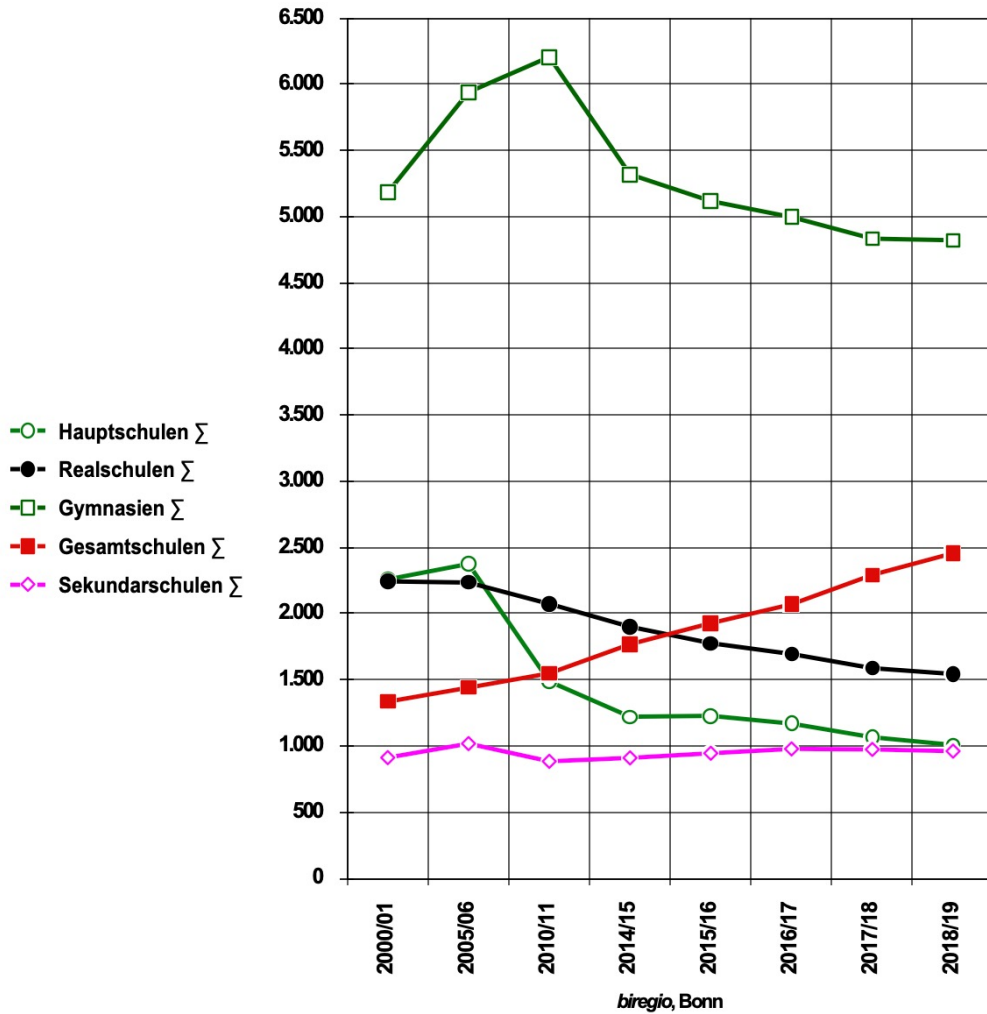

Entwicklung der Schülerzahlen in der Region insgesamt: nach Schulformen

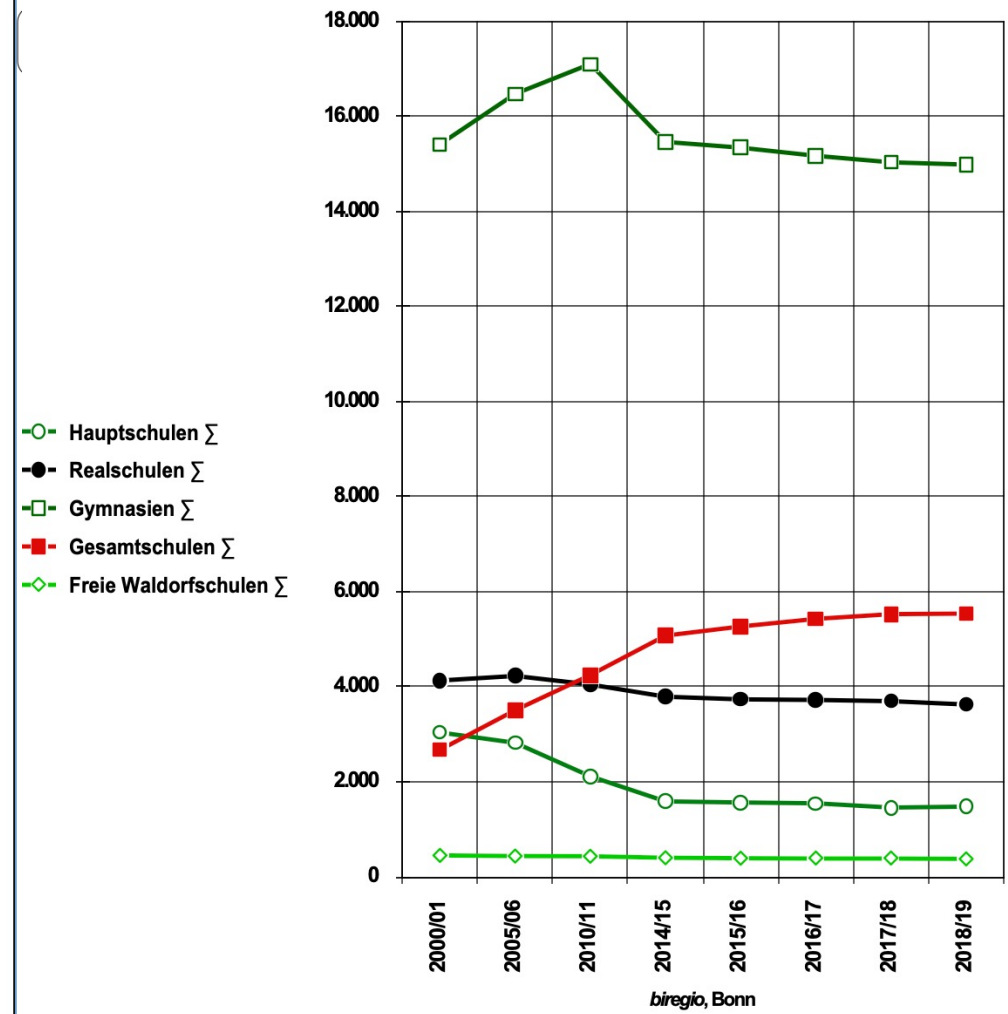

Im Linksrheinischen steigt die GE leicht ... und das GY liegt sehr hoch

Lesehilfe: Den G8-Effekt löst in einigen Jahren ein G9-Effekt ab!
2018/19: NRW gibt die Daten nicht mehr frei, einmalig im Bund!

In der Stadt Bonn ist die GE geblockt und das GY 'schwebt' über allen anderen

Entwicklung der Schülerzahlen in dem Rhein-Sieg-Kreis linksrheinisch: nach Schulformen

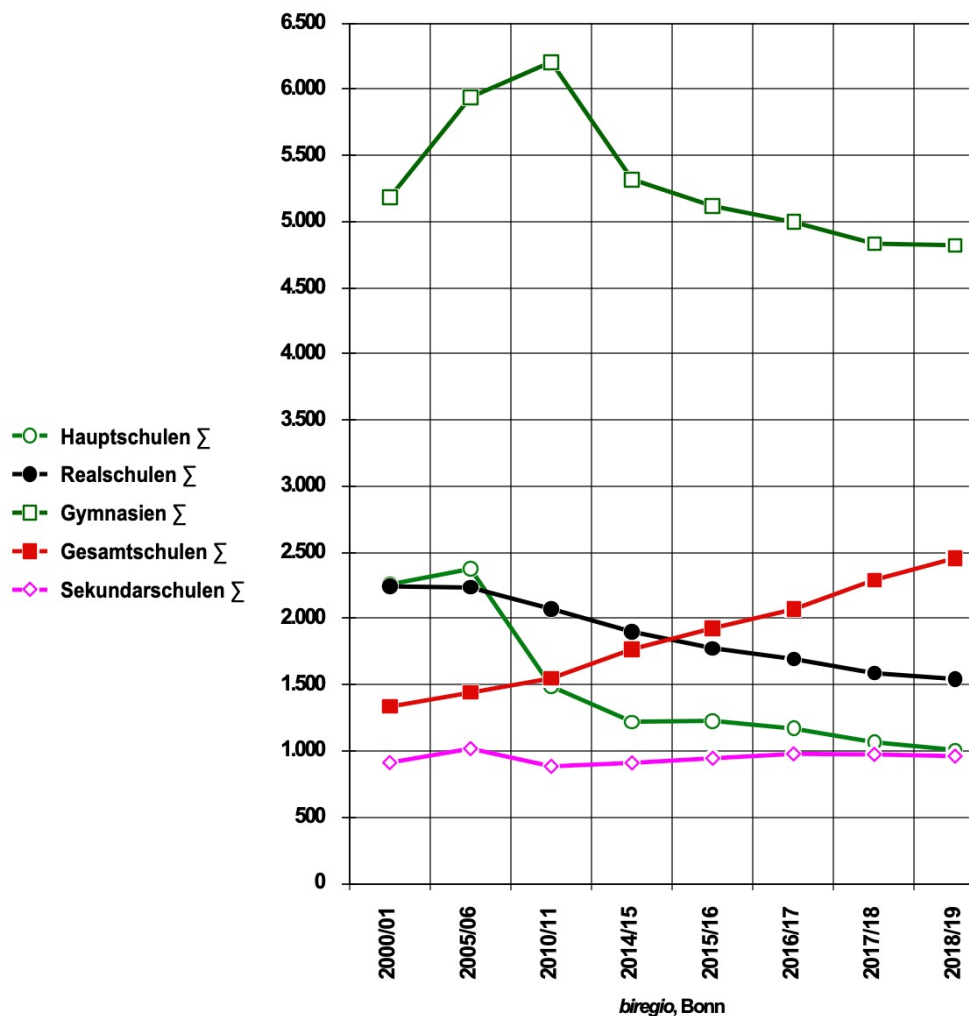

Im Linksrheinischen steigt die GE ... und dennoch liegt das GY sehr hoch

Entwicklung der Schülerzahlen im Rhein-Sieg-Kreis rechtsrheinisch insgesamt: nach Schulformen

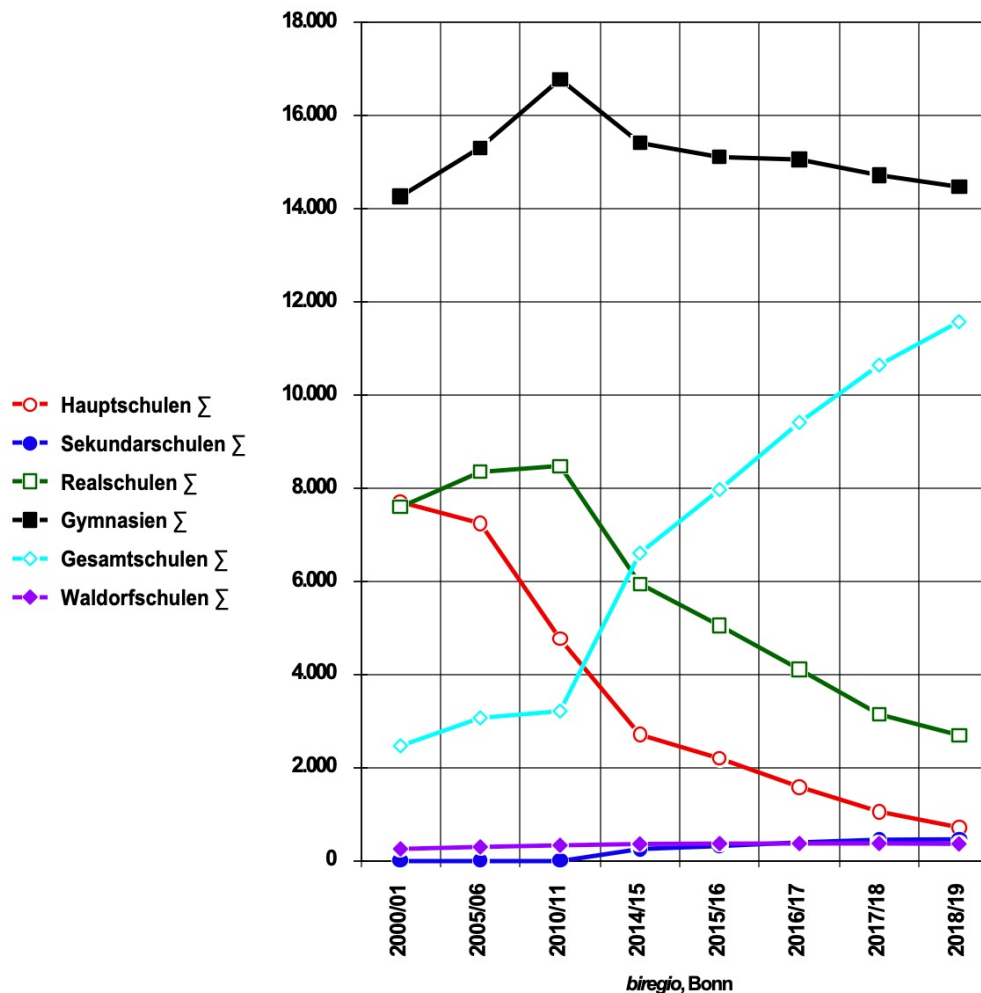

Im Rechtsrheinischen steigt die GE immens ... dennoch liegt das GY sehr hoch

Lesehilfe: Den G8-Effekt löst in einigen Jahren ein G9-Effekt ab!
2018/19: NRW gibt die Daten nicht mehr frei, einmalig im Bund!



Entwicklung der Schülerzahlen in dem Rhein-Sieg-Kreis linksrheinisch: nach Schulformen

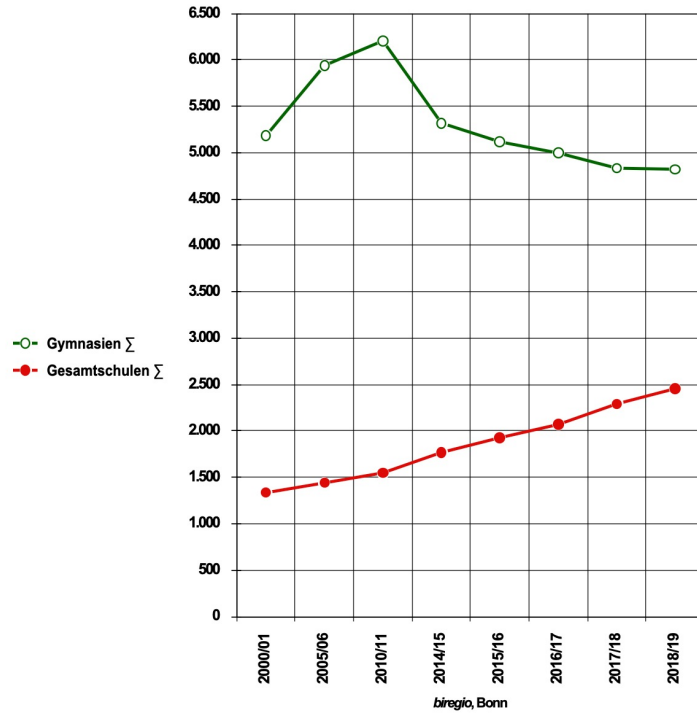

Entwicklung der Schülerzahlen im Rhein-Sieg-Kreis rechtsrheinisch insgesamt: nach Schulformen

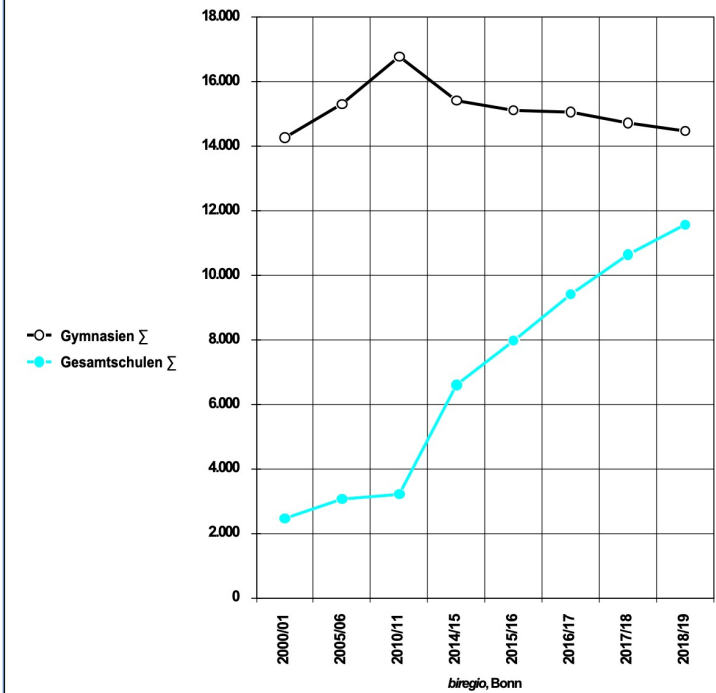

Entwicklung der Schülerzahlen in der Stadt Bonn insgesamt: nach Schulformen

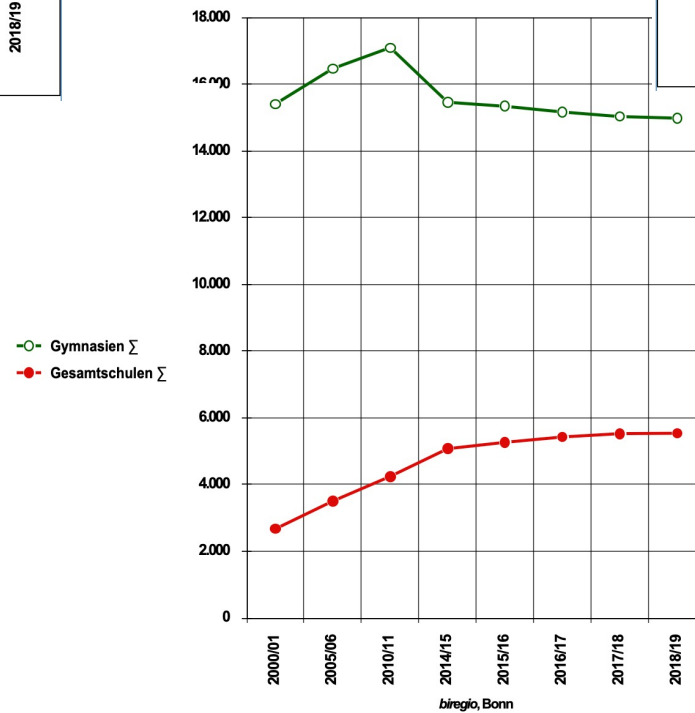

Entwicklung der Schülerzahlen an Schulen in der Sekundarstufe I im Vergleich

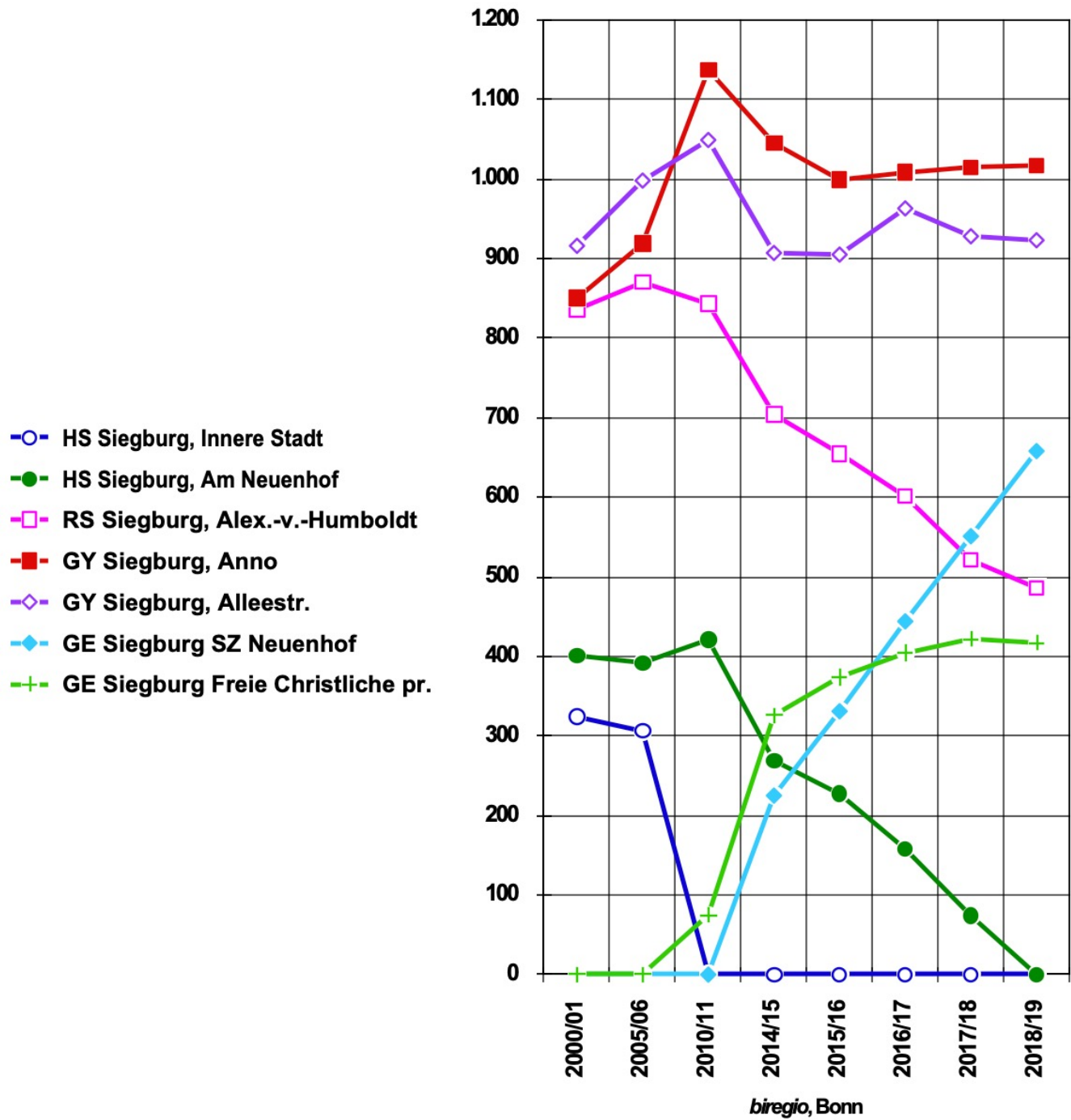



Entwicklung der Schülerzahlen an Schulen in der Sekundarstufe II im Vergleich

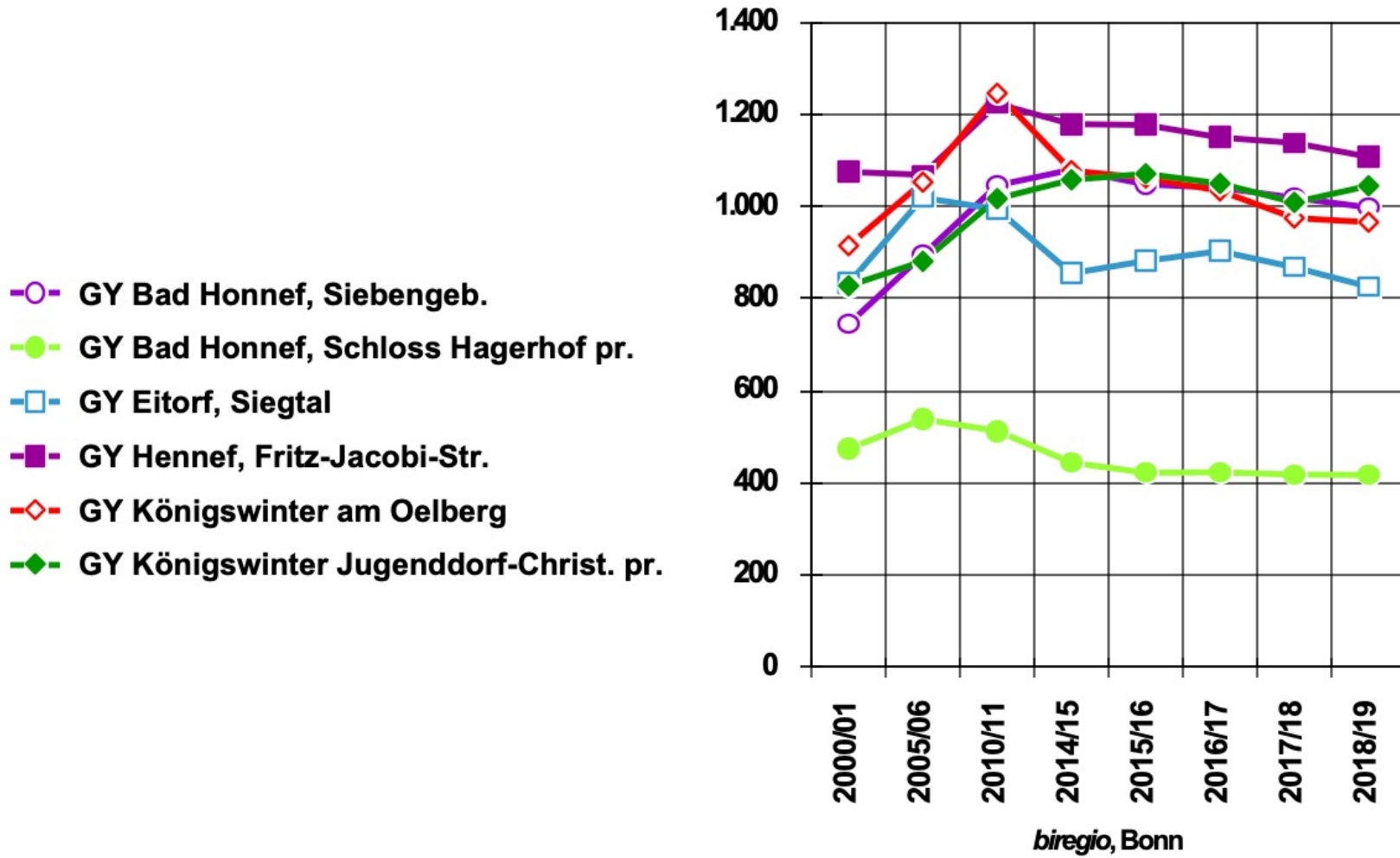



Entwicklung der Schülerzahlen an Schulen in der Sekundarstufe II im Vergleich

- GY Lohmar, Dronrather Dreieck
- GY Neunkirchen-Seel., Antoniuskolleg pr.
- GY Niederkassel, Kopernikus
- GY Ruppichteroth, St. Theresien pr.

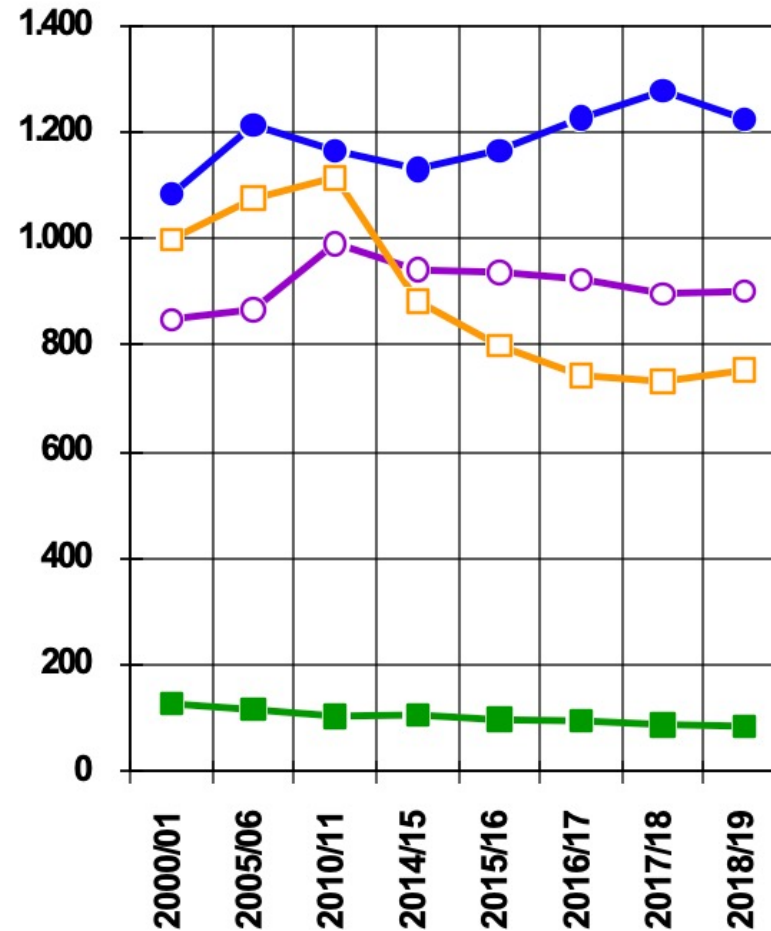

biregio, Bonn



Entwicklung der Schülerzahlen an weiterführenden Schulen in der Region im Vergleich

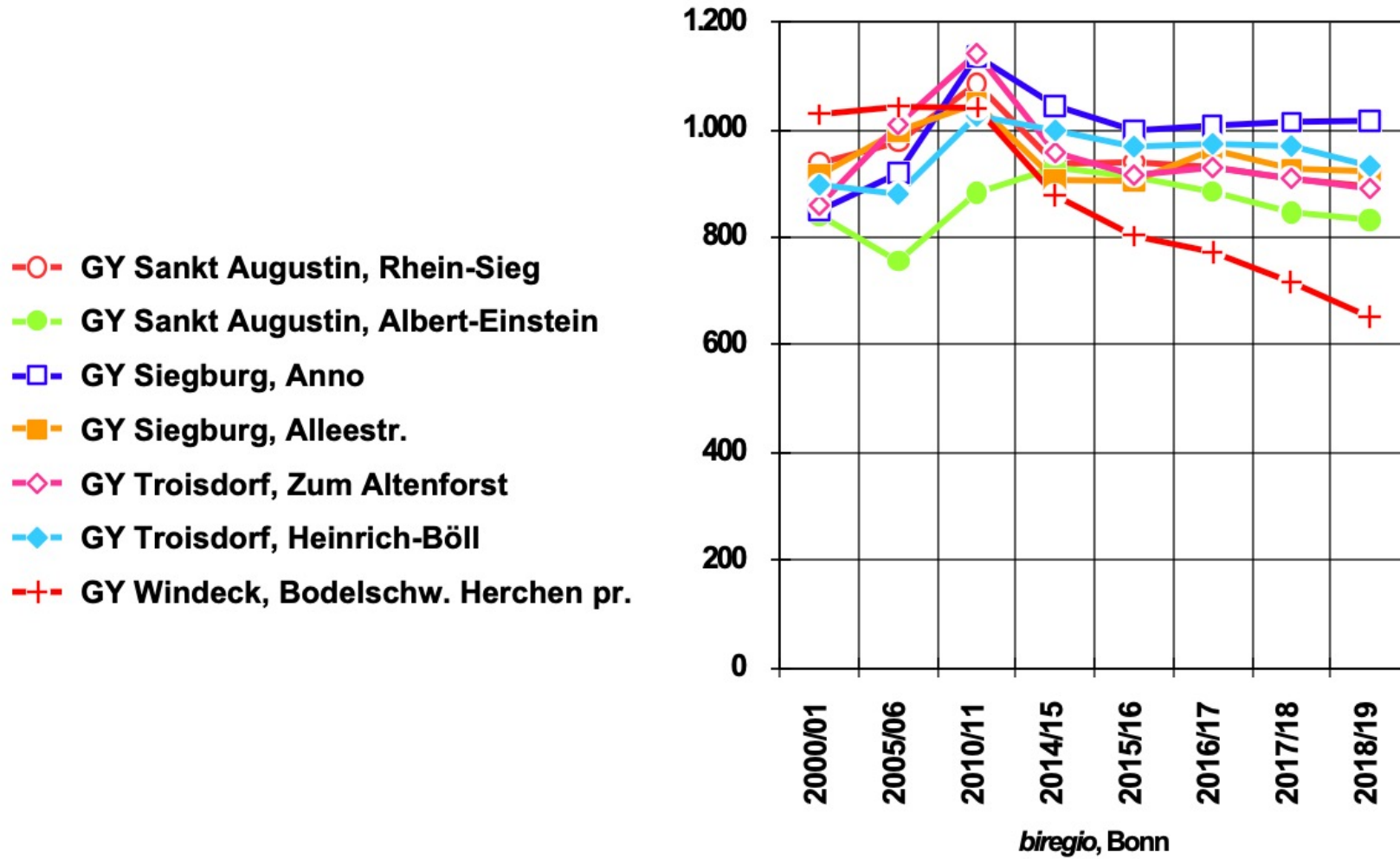

Bevölkerungsentwicklung

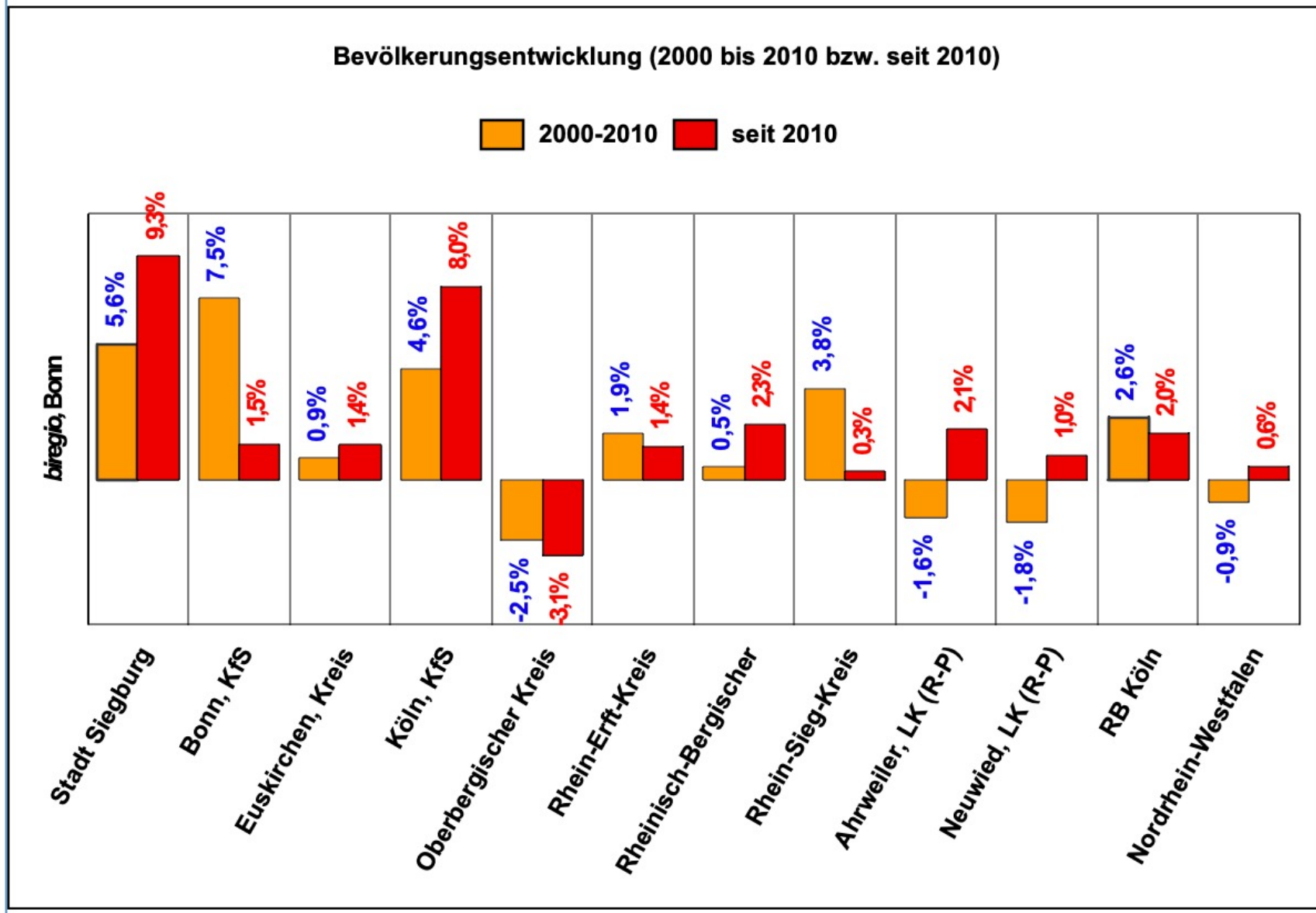

Demografische Aufstellung

Die Bevölkerungszahl nach Lebensjahren, 2020 - Stadt Siegburg

Stadt Siegburg nur Männer nur Frauen

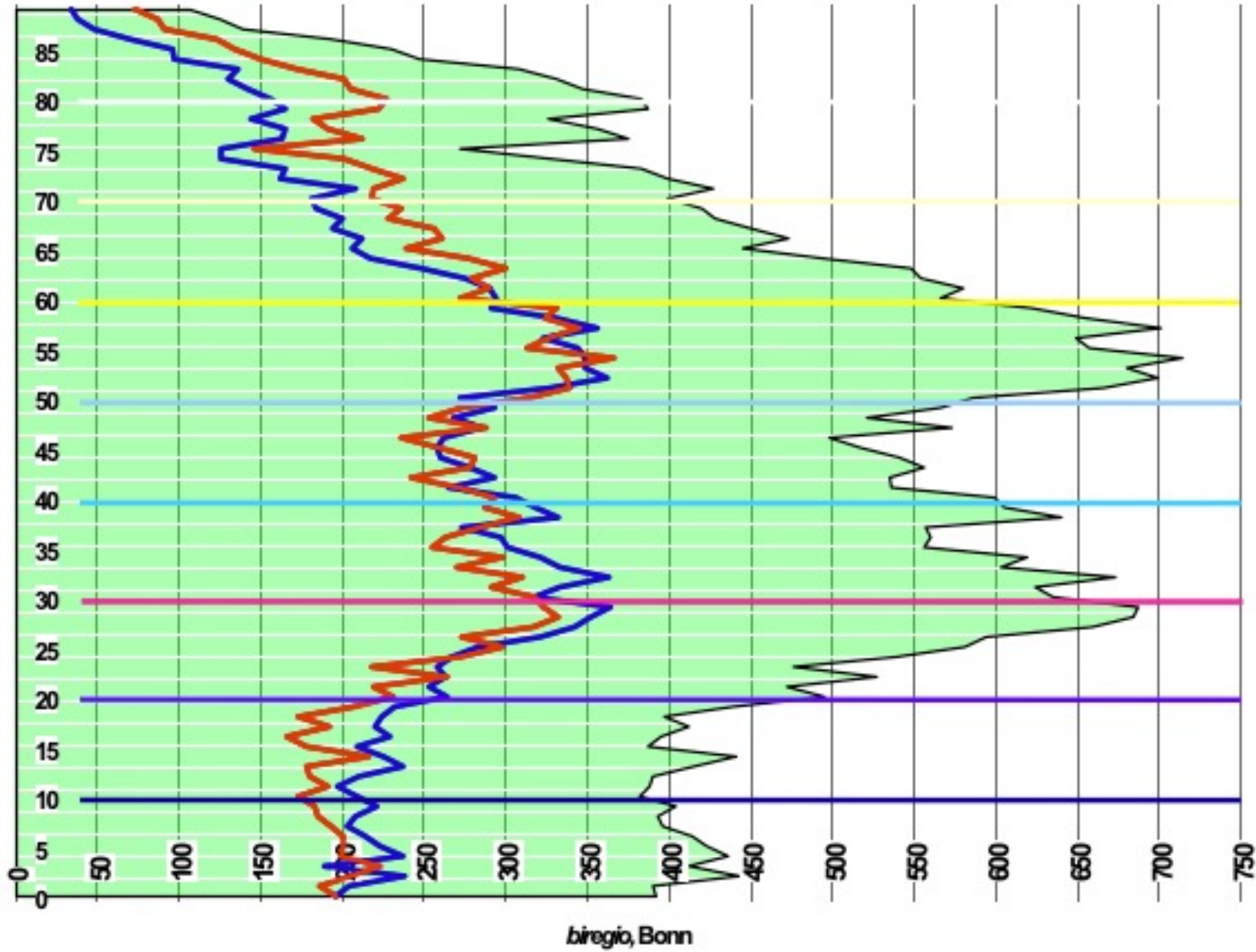

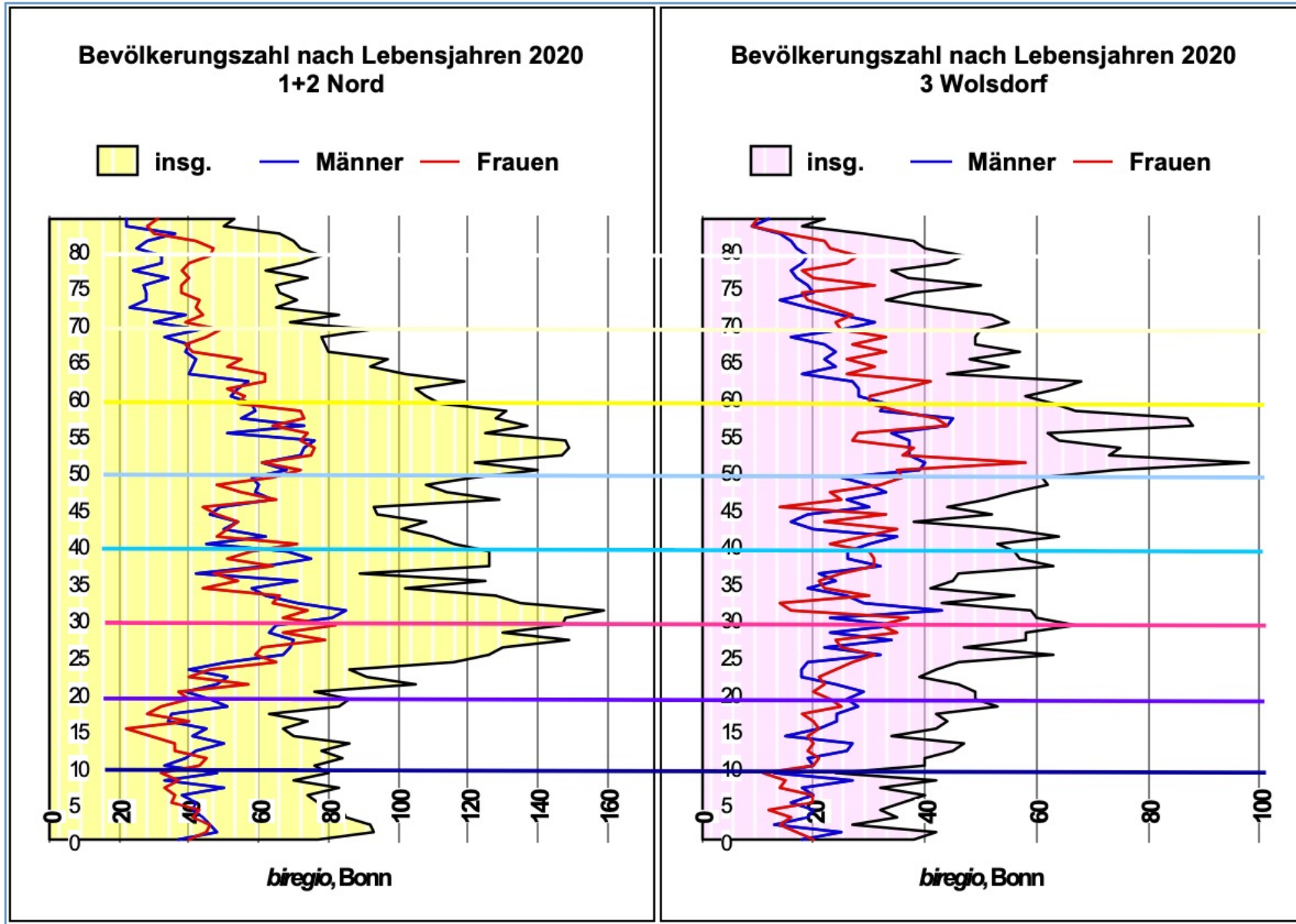



Bevölkerungszahl nach Lebensjahren 2020
4 Deichhaus GrS H.A.Keller

insg. Männer Frauen

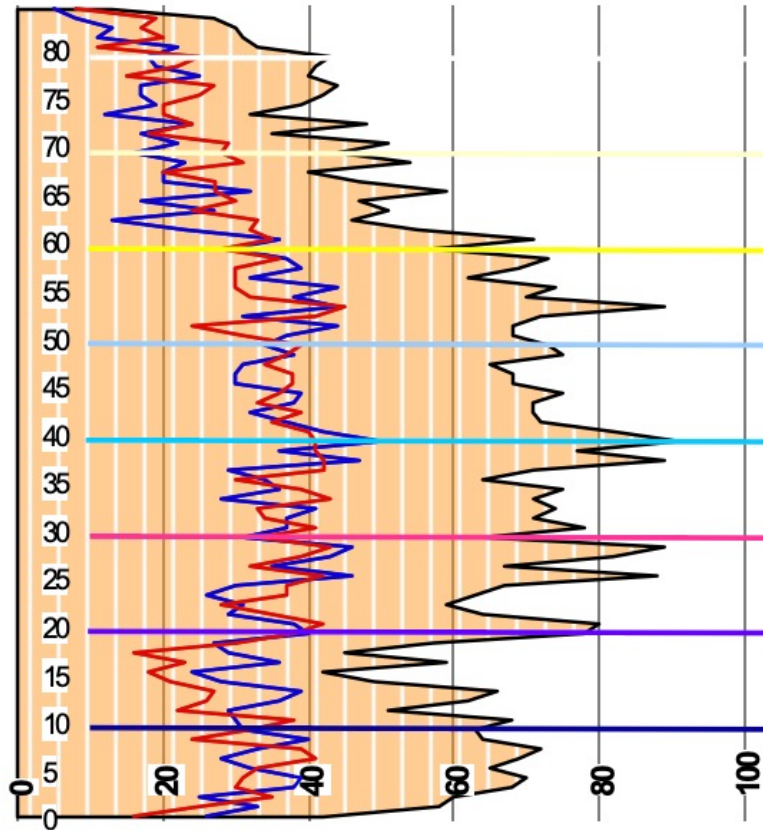

biregio, Bonn

Bevölkerungszahl nach Lebensjahren 2020
5 Stallberg

insg. Männer Frauen

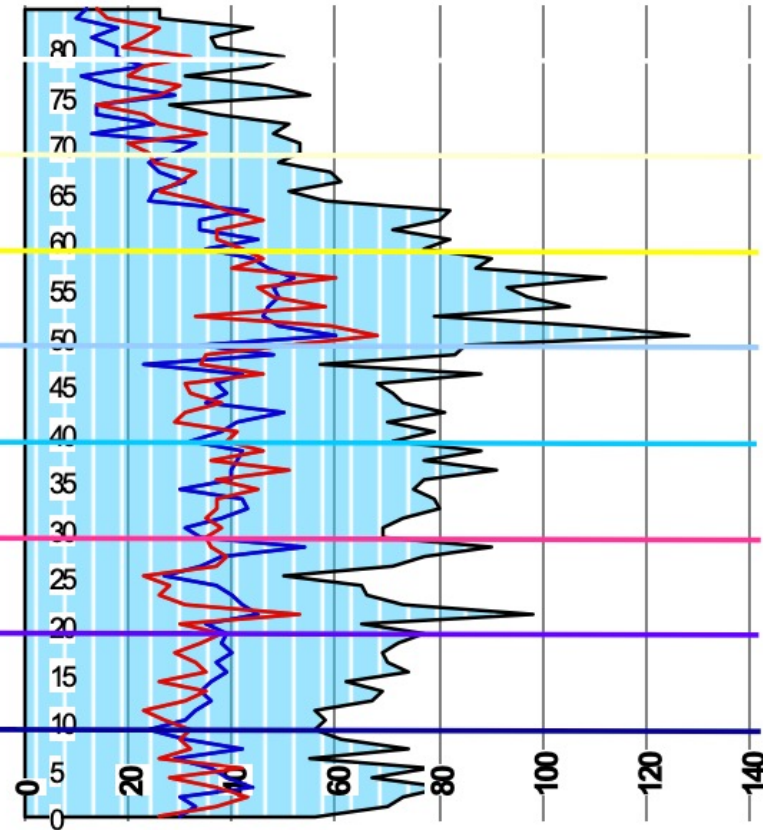

biregio, Bonn



biregio
Projektgruppe - Bildung und Region

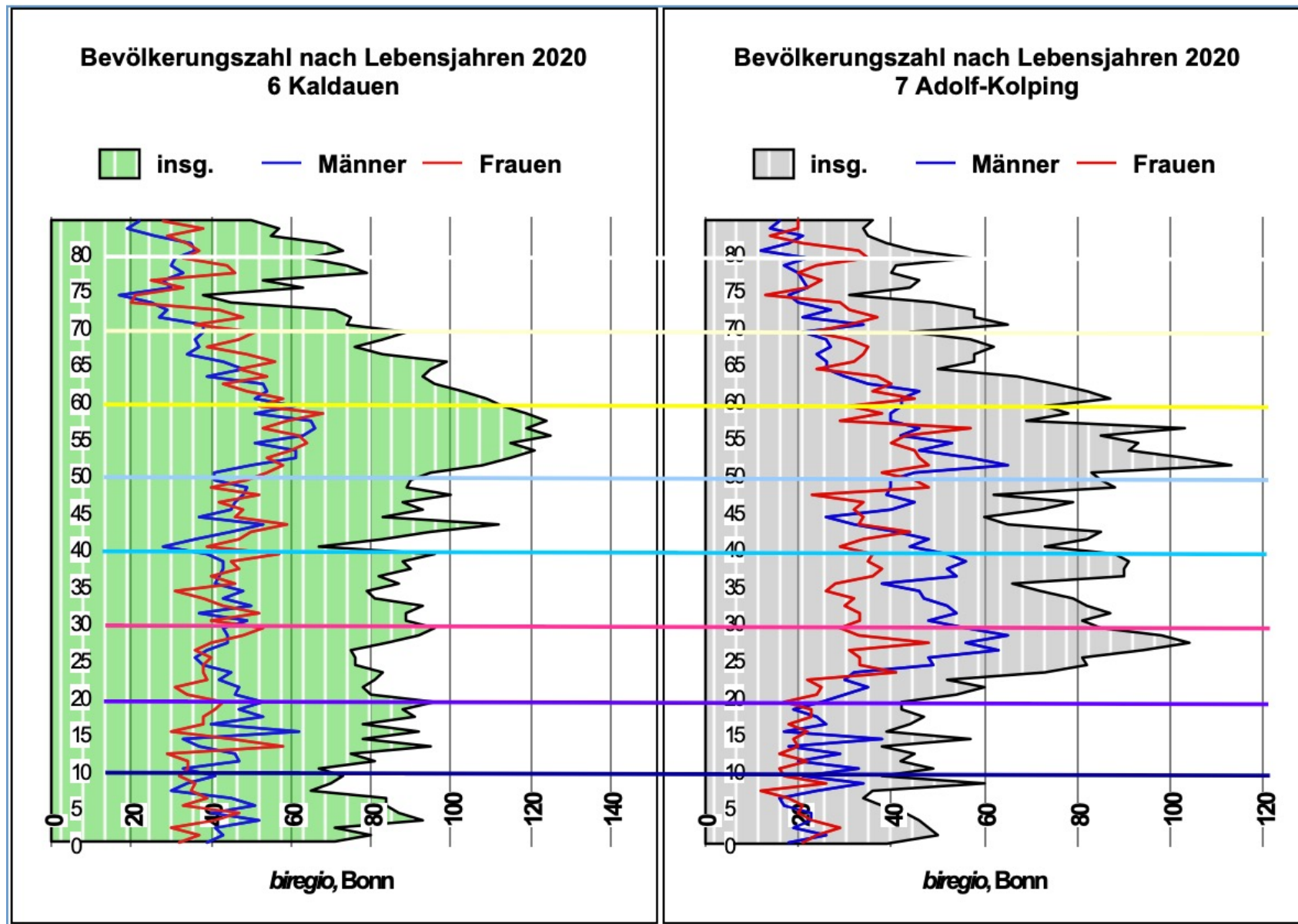

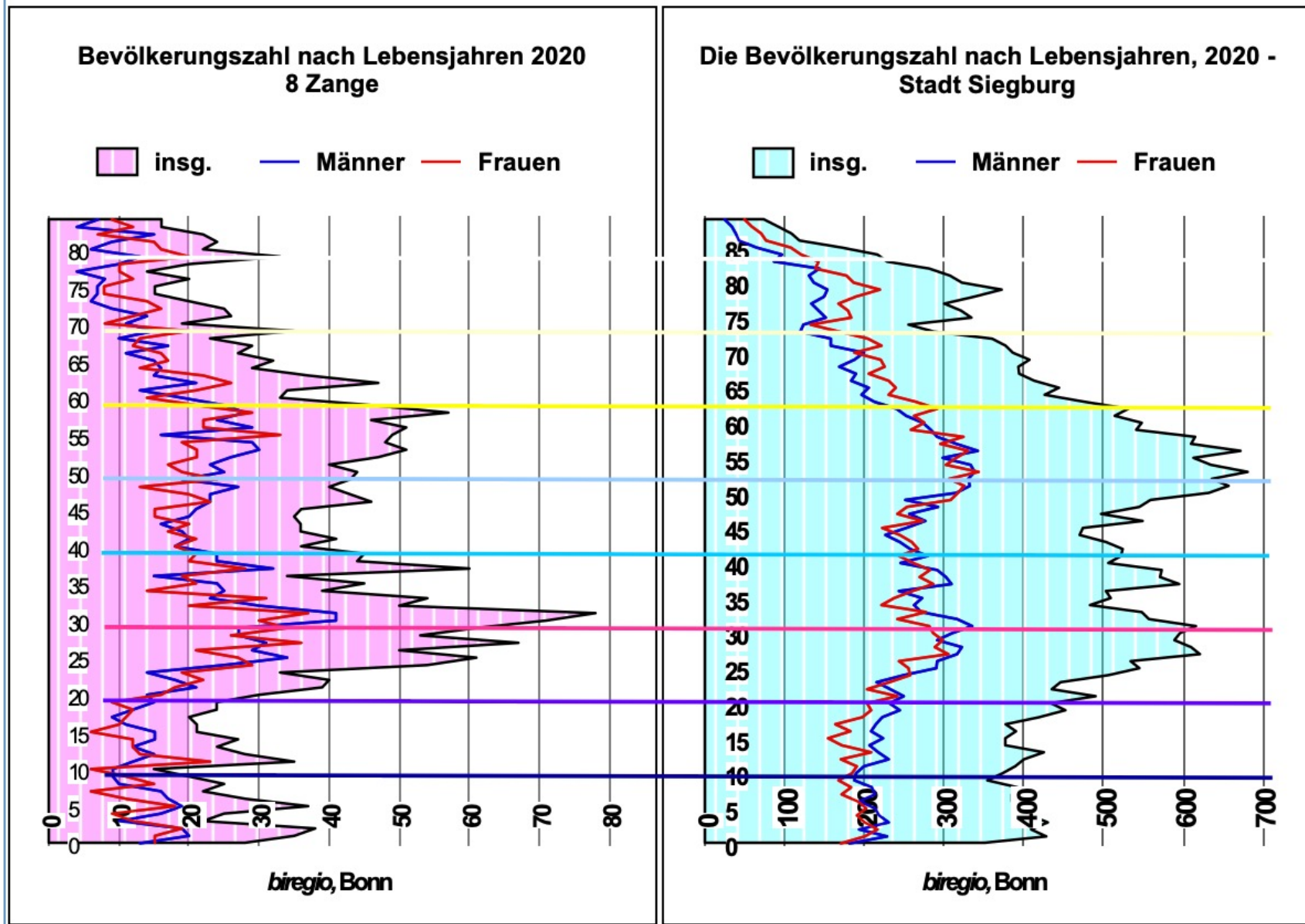

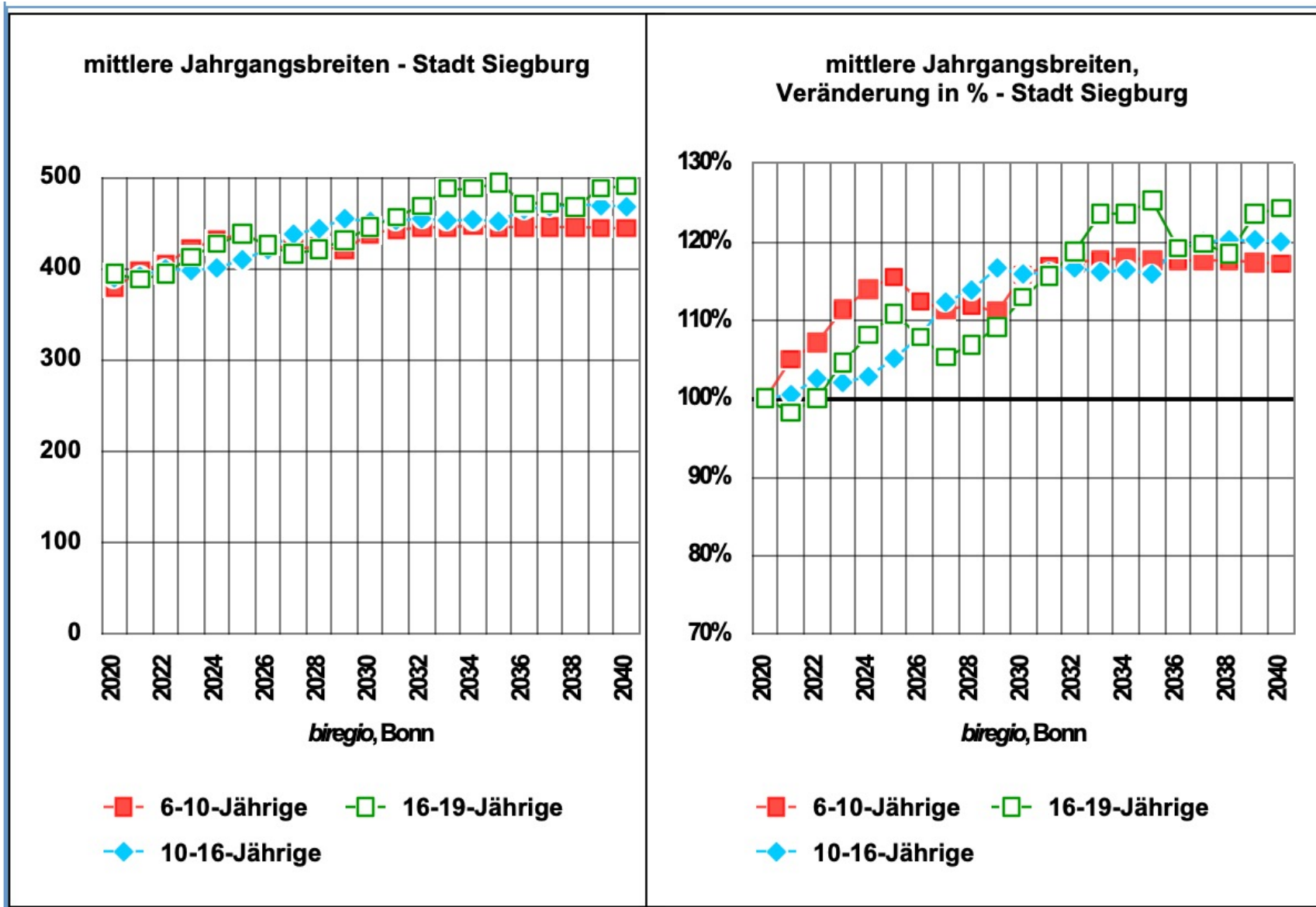

Grundschulen

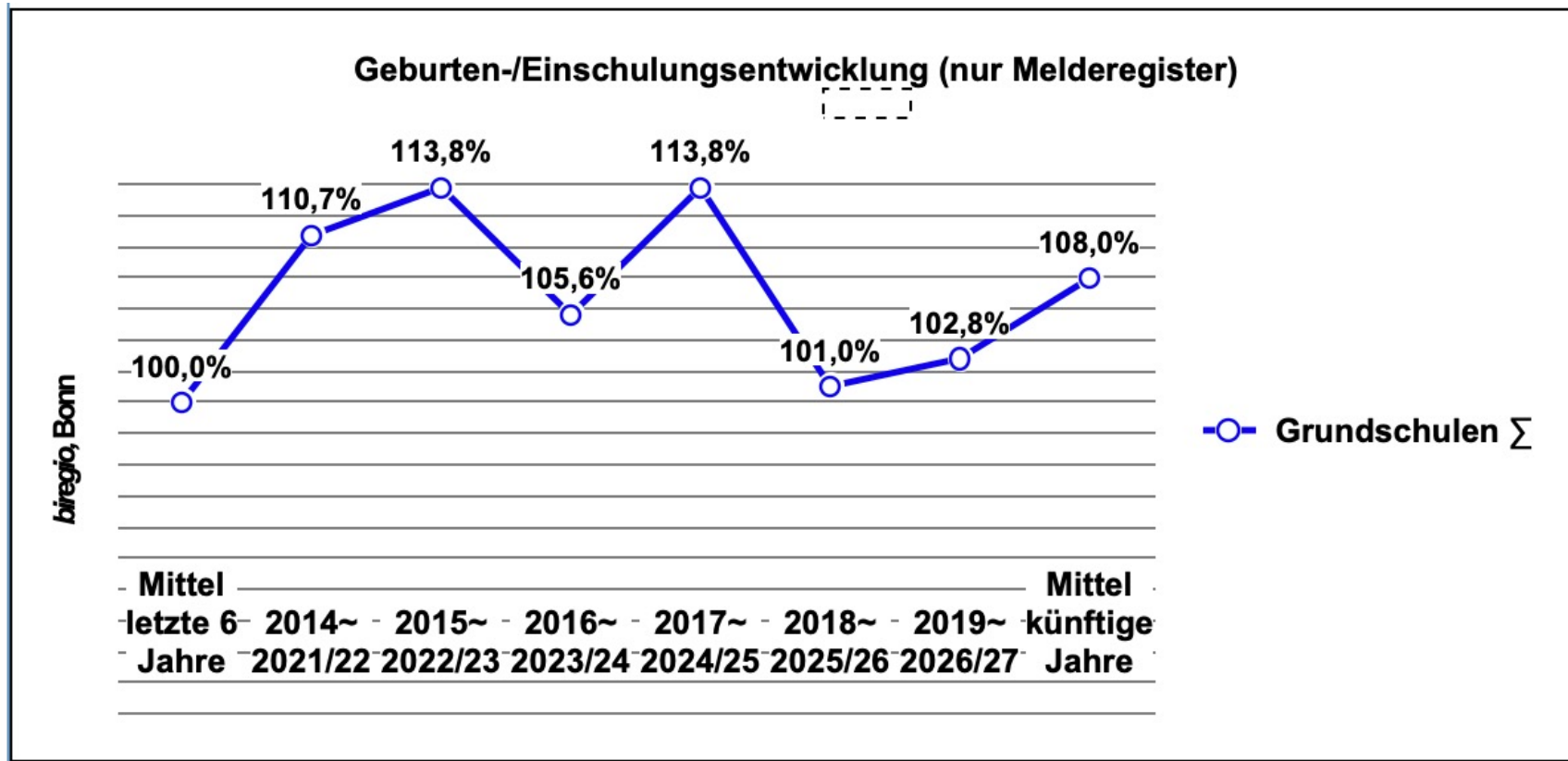

Schüler und gebildete bzw. zu bildende Klassen im Schuljahr ...																
	2015/ 16	2016/ 17	2017/ 18	2018/ 19	2019/ 20	2020/ 21	Mittel*	±-%	2021/ 22	2022/ 23	2023/ 24	2024/ 25	2025/ 26	2026/ 27	Mittel*	
Grundschulen Σ	Stadt Siegburg															
IVK																
Gr.																
1	357	400	383	378	396	397	392		419	466	440	474	433	444	447	
KL	16	17	16	16	17	17	17		18	20	19	21	19	19	19	
2	386	372	410	422	387	415	406	4,8	448	443	492	465	500	457	473	
KL	16	16	17	17	17	17	17		19	19	21	20	22	20	20	
3	396	353	358	396	424	395	398	4,9	376	449	444	493	467	503	482	
KL	17	15	15	17	19	18	18		17	19	19	21	20	22	21	
4	398	399	355	355	367	389	374	-1,6	377	353	422	416	461	438	434	
KL	18	17	16	15	15	17	16		17	15	18	18	20	19	19	
14	1.537	1.524	1.506	1.551	1.574	1.596	1.570	2,7	1.620	1.711	1.798	1.848	1.861	1.842	1.836	
KL	67	65	64	65	68	69	68	0,0	71	74	78	80	81	80	79	
/Jhg.	384	381	377	388	394	399	393		405	428	450	462	465	461	459	
/Kl.	22,9	23,4	23,5	23,9	23,1	23,1	23,1		22,7	23,1	23,1	23,1	23,1	23,1	23,2	
Z':	16,6	16,5	16,3	16,8	17,0	17,3	17,0		17,5	18,5	19,5	20,0	20,2	19,9	19,9	
															pro Jahr	
									Einschulungen laut Einwohnerstatistik:	434	446	414	446	396	403	423
									angestrebte neue Wohneinheiten:	143	143	143	148	148	148	146

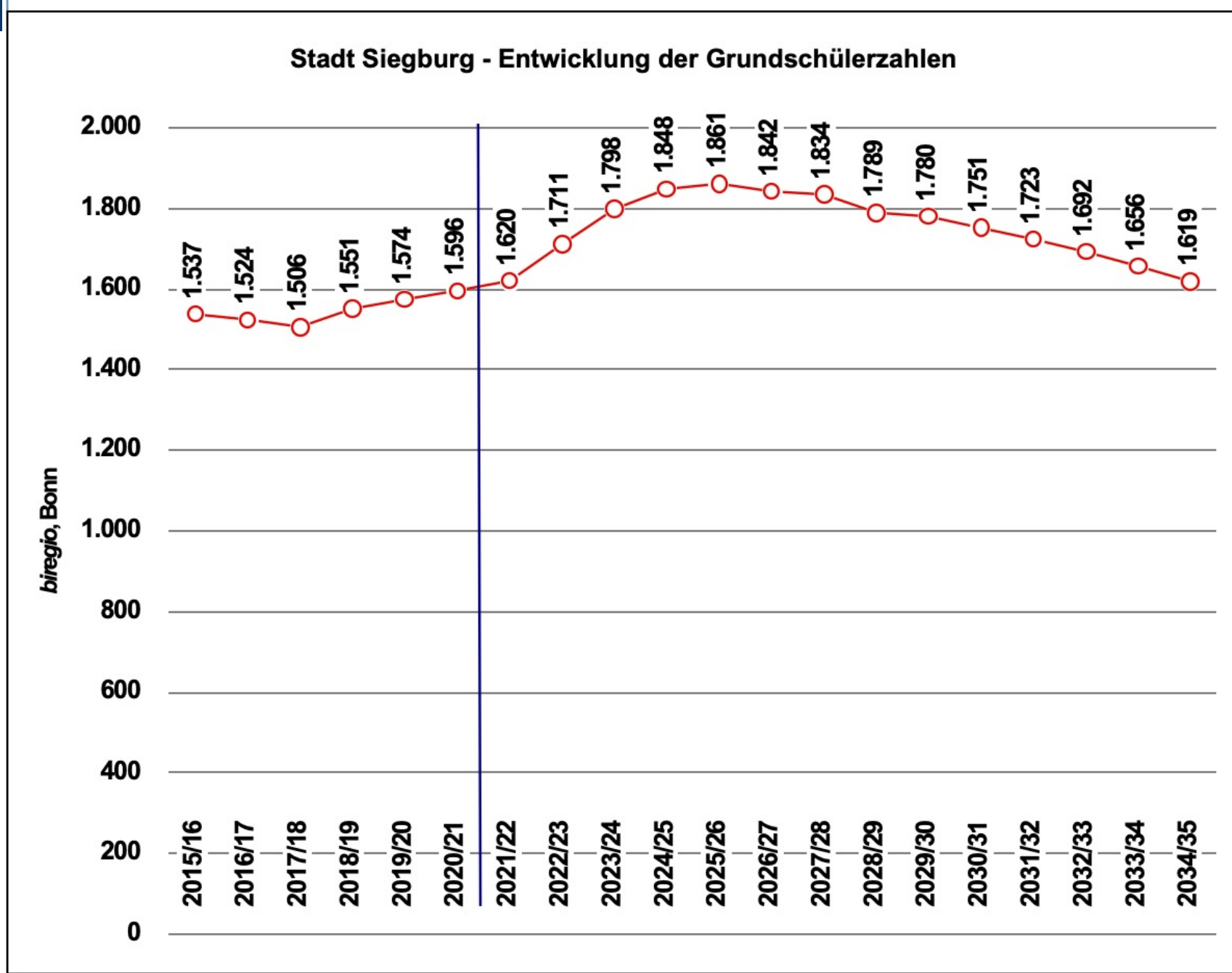

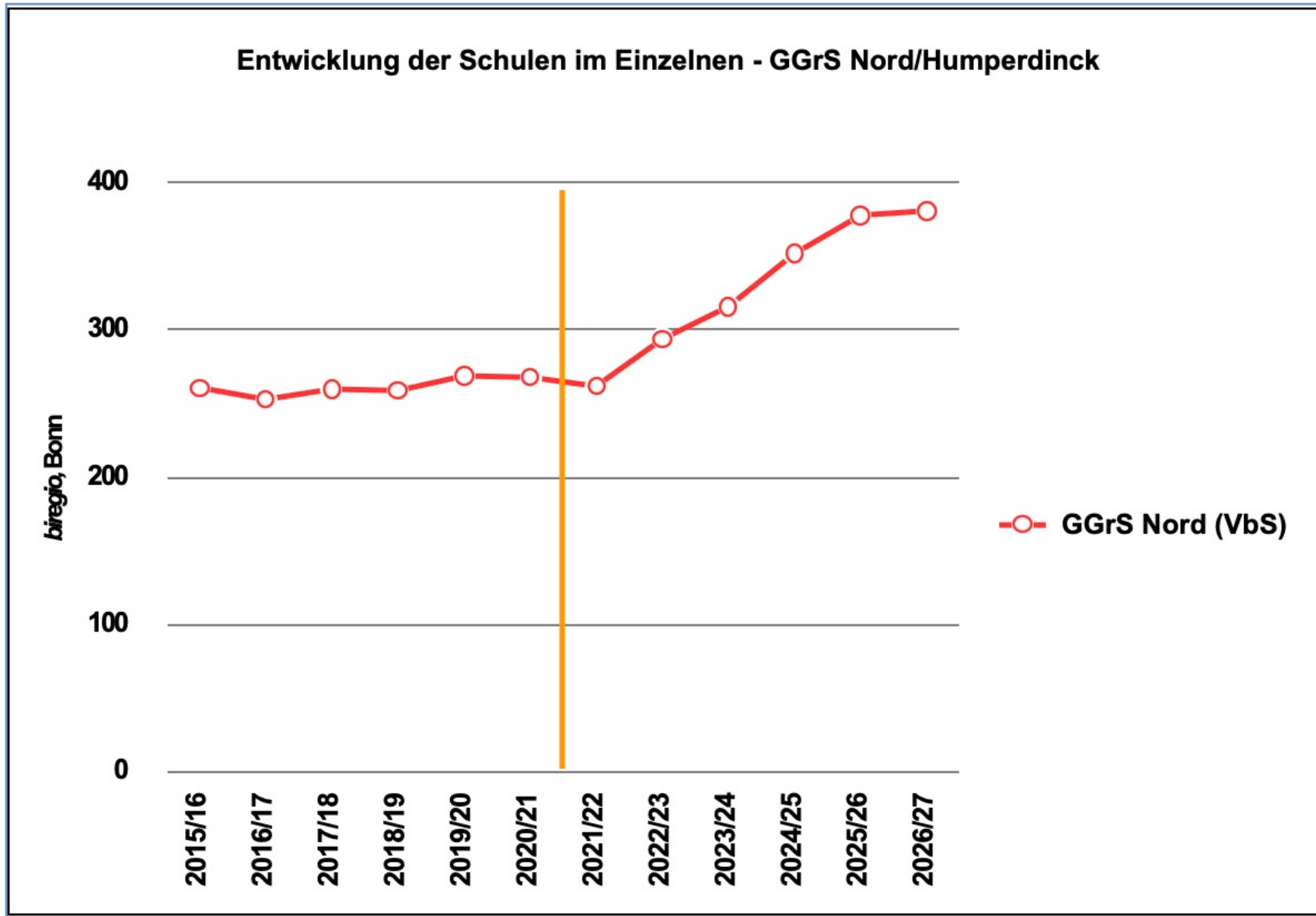

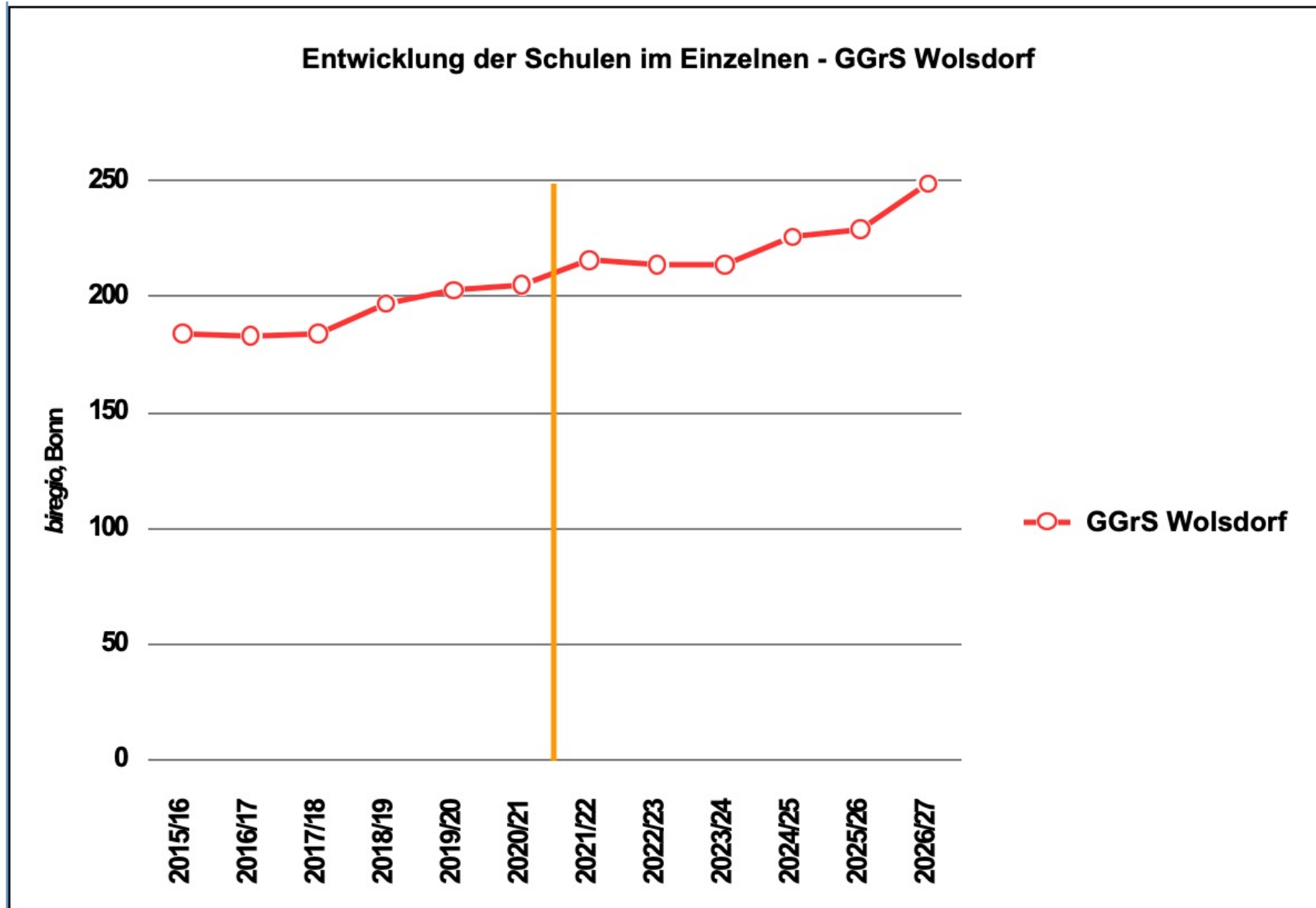

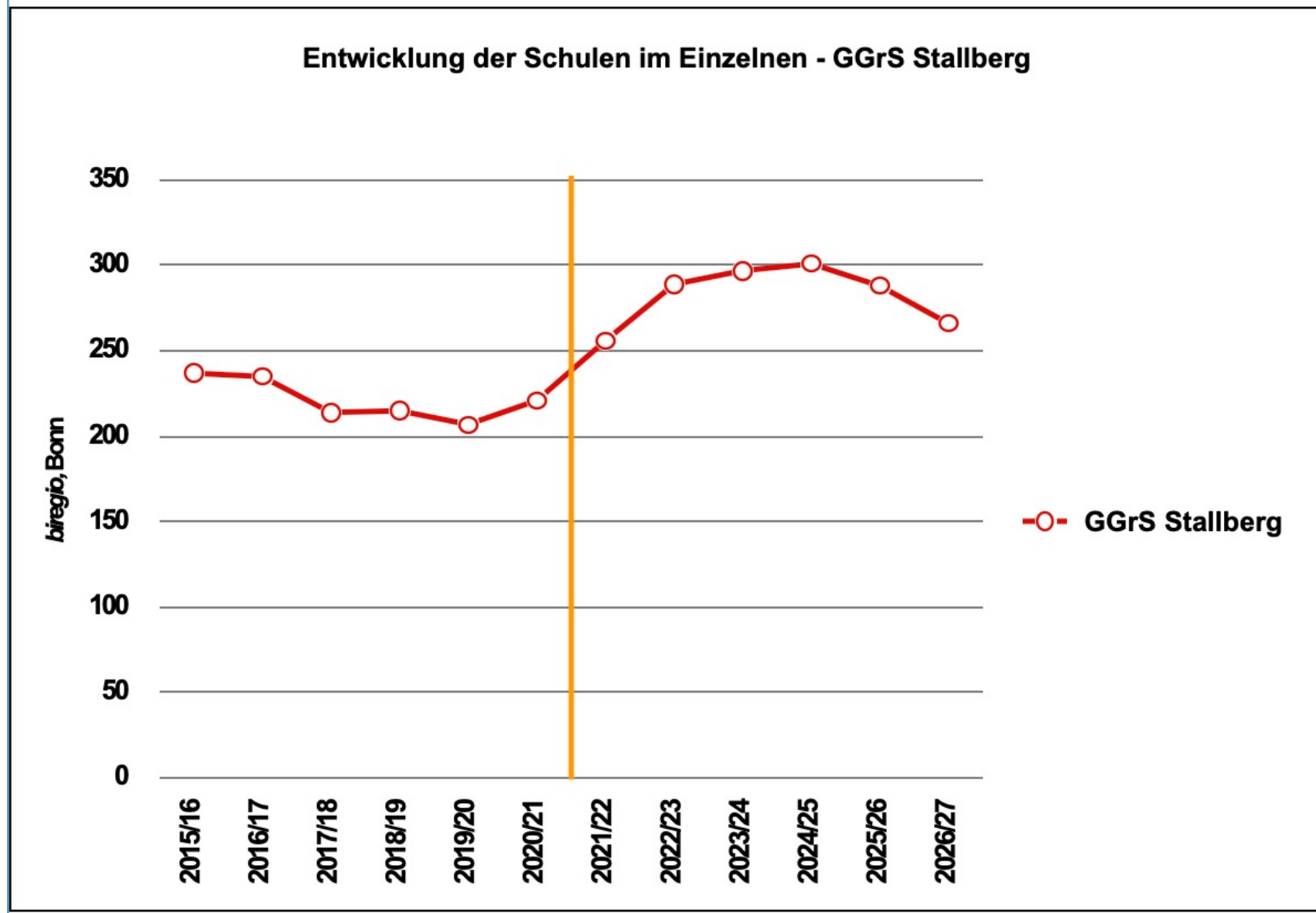

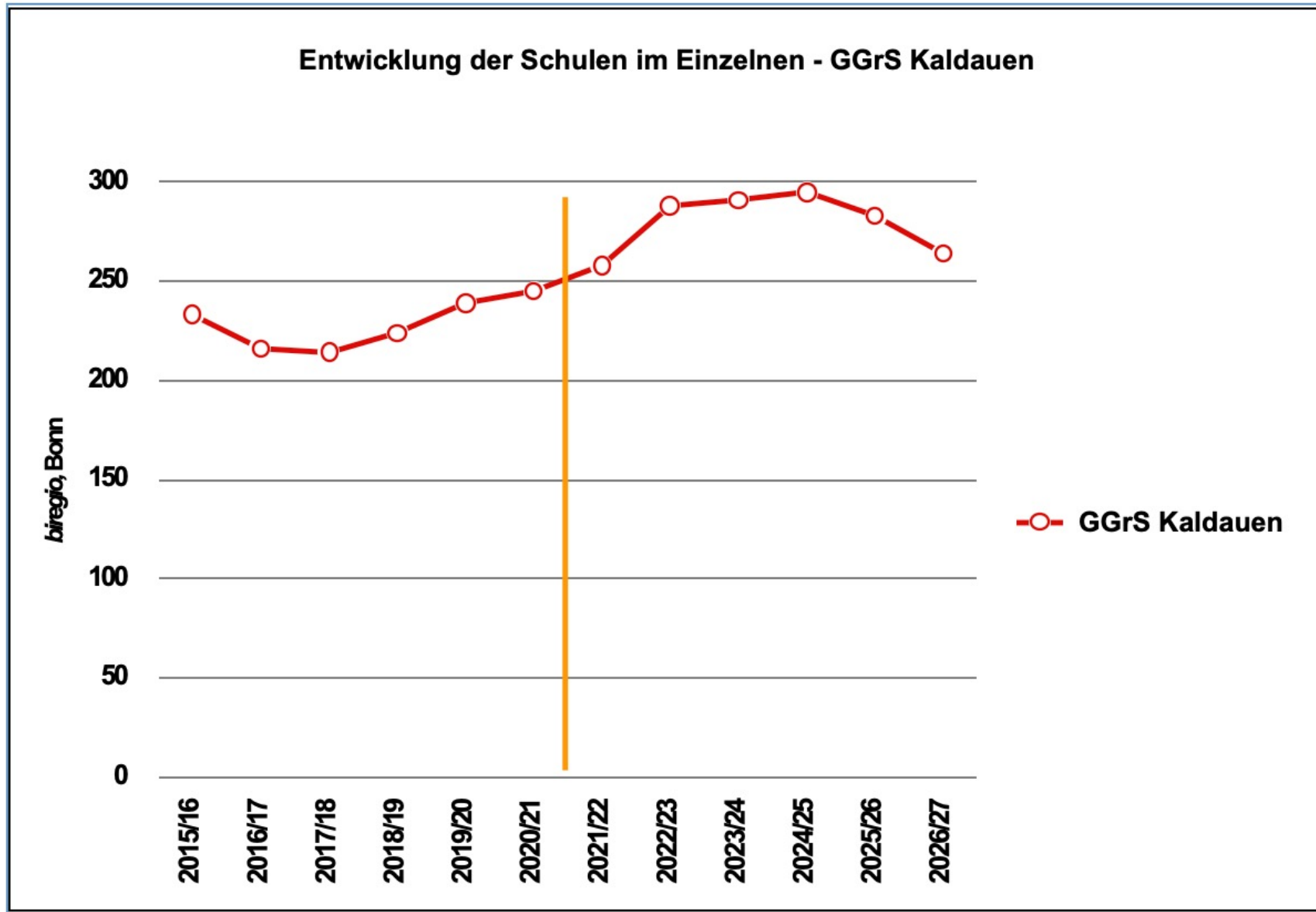

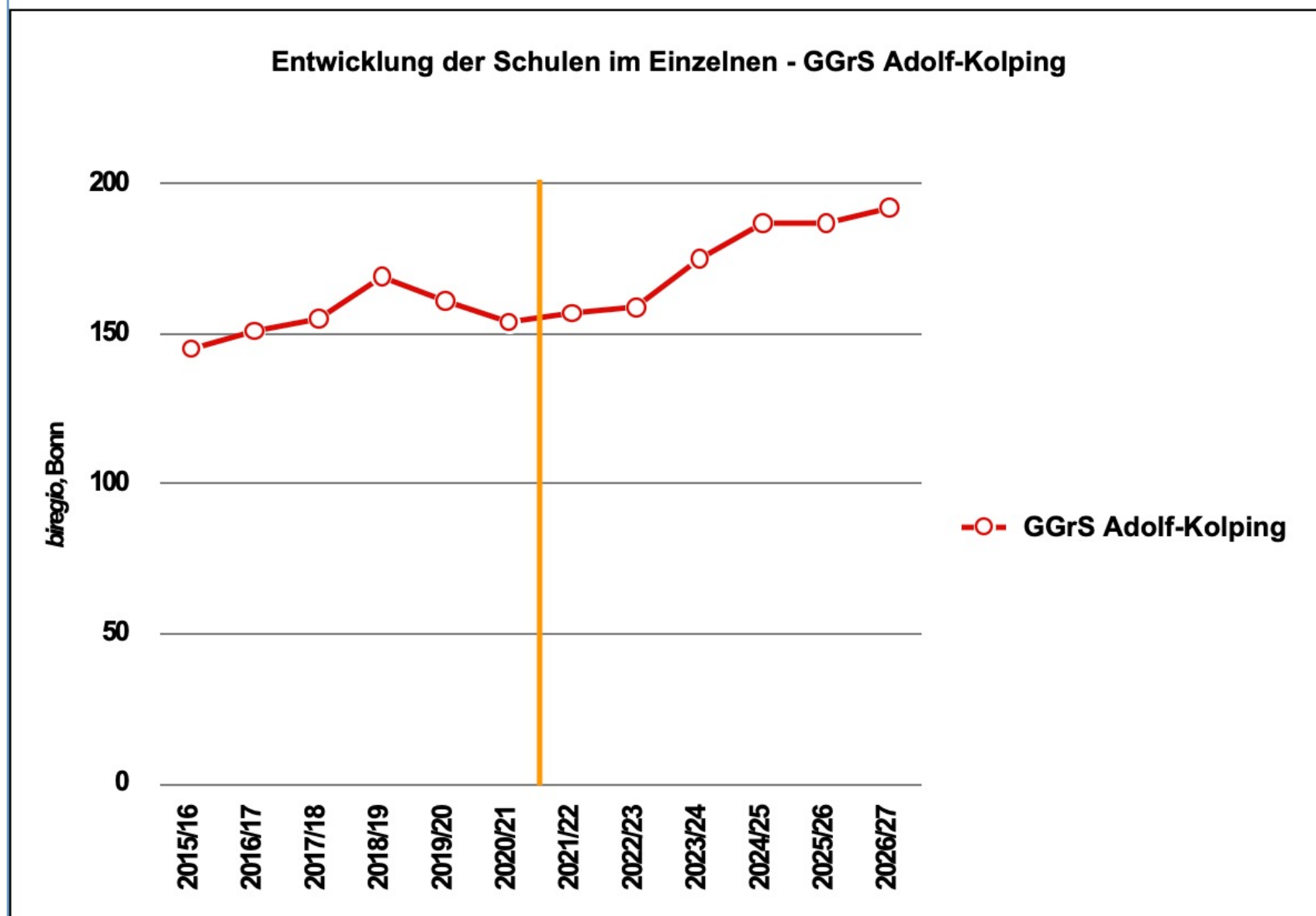

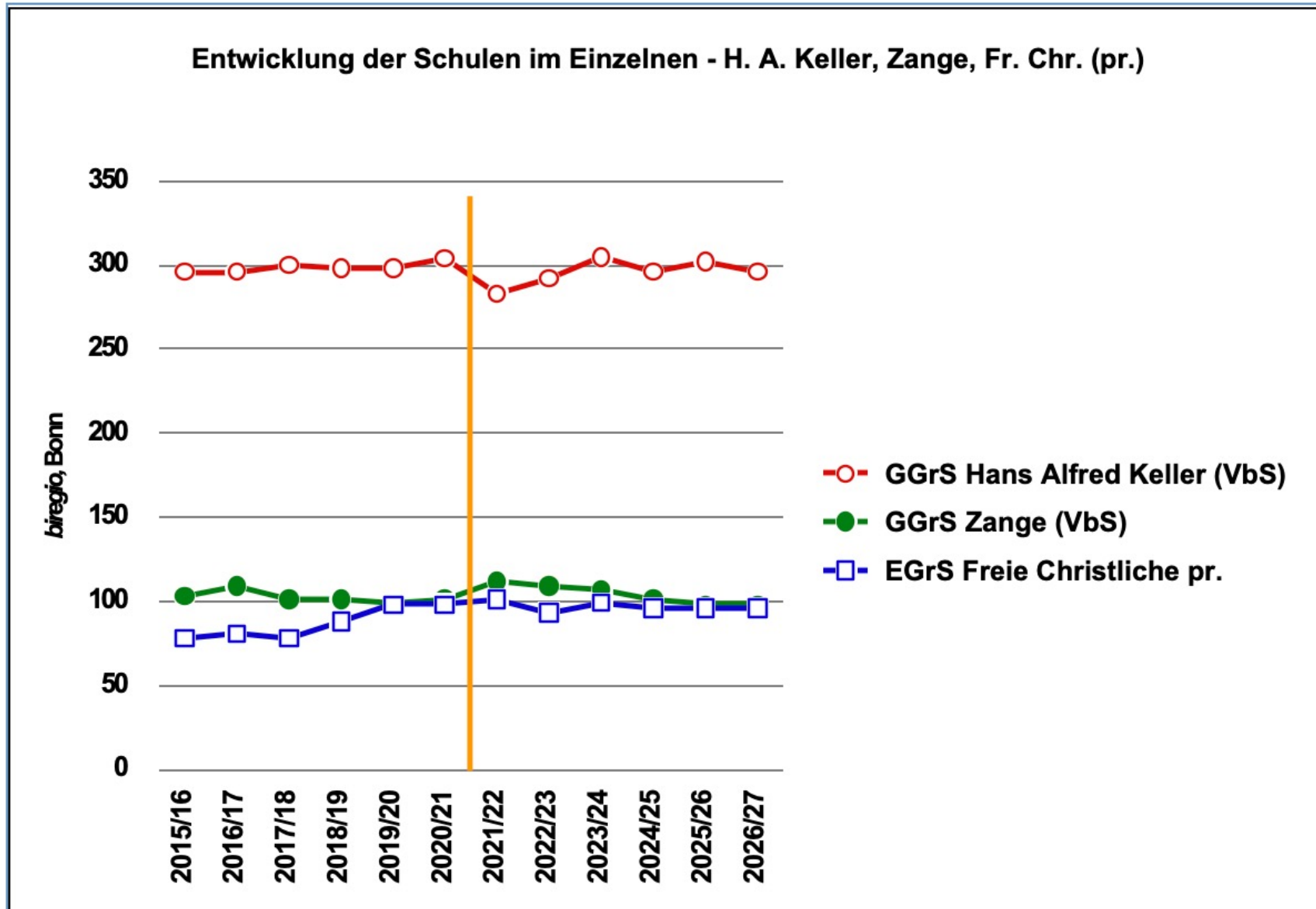

Die Bevölkerungszahl nach Lebensjahren, 2020 - Grundschule Keller/Zange

Grundschule Keller/Zange nur Männer nur Frauen

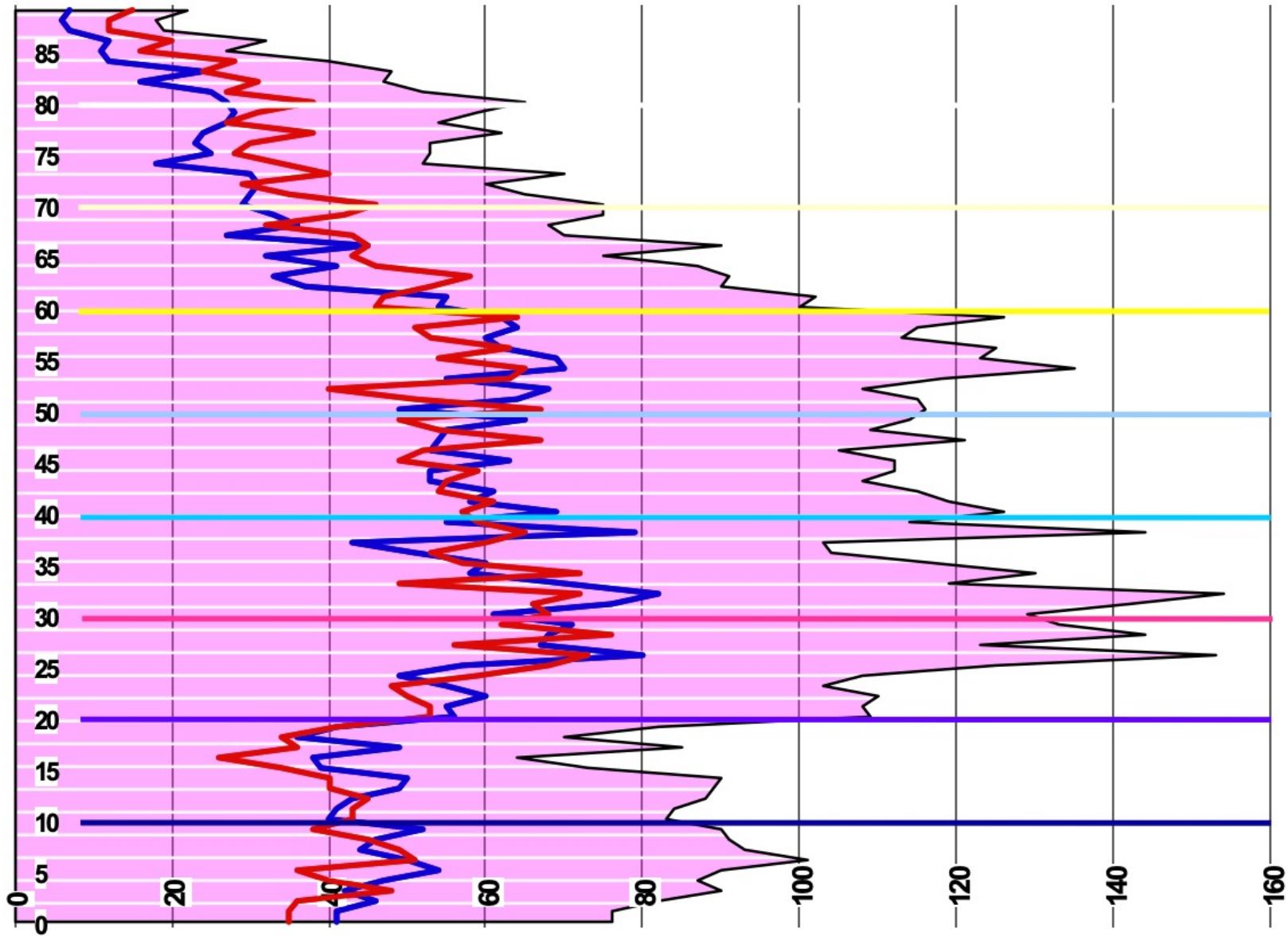

biregio, Bonn

Bevölkerungszahl nach Lebensjahren 202 8 Zange

insg. Männer Frauen

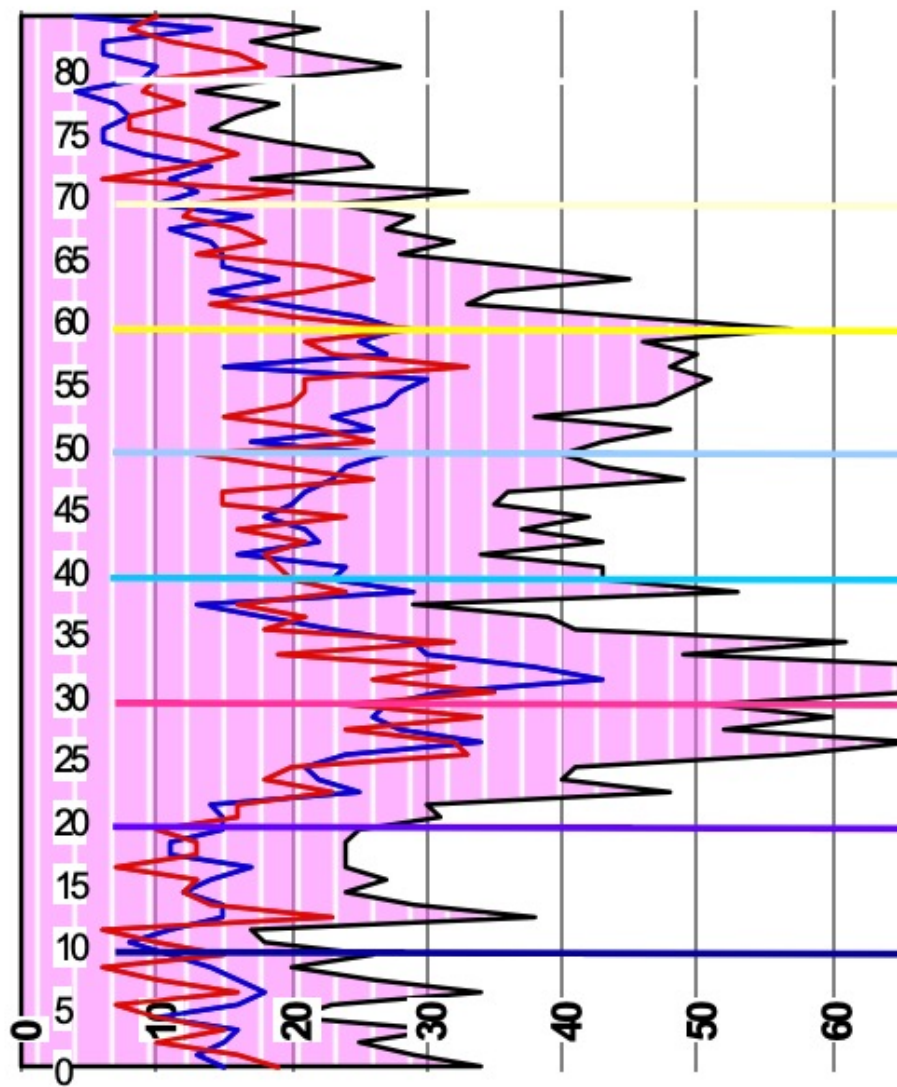

biregio, Bonn

Bevölkerungszahl nach Lebensjahren 2020 4 Deichhaus GrS H.A.Keller

insg. Männer Frauen

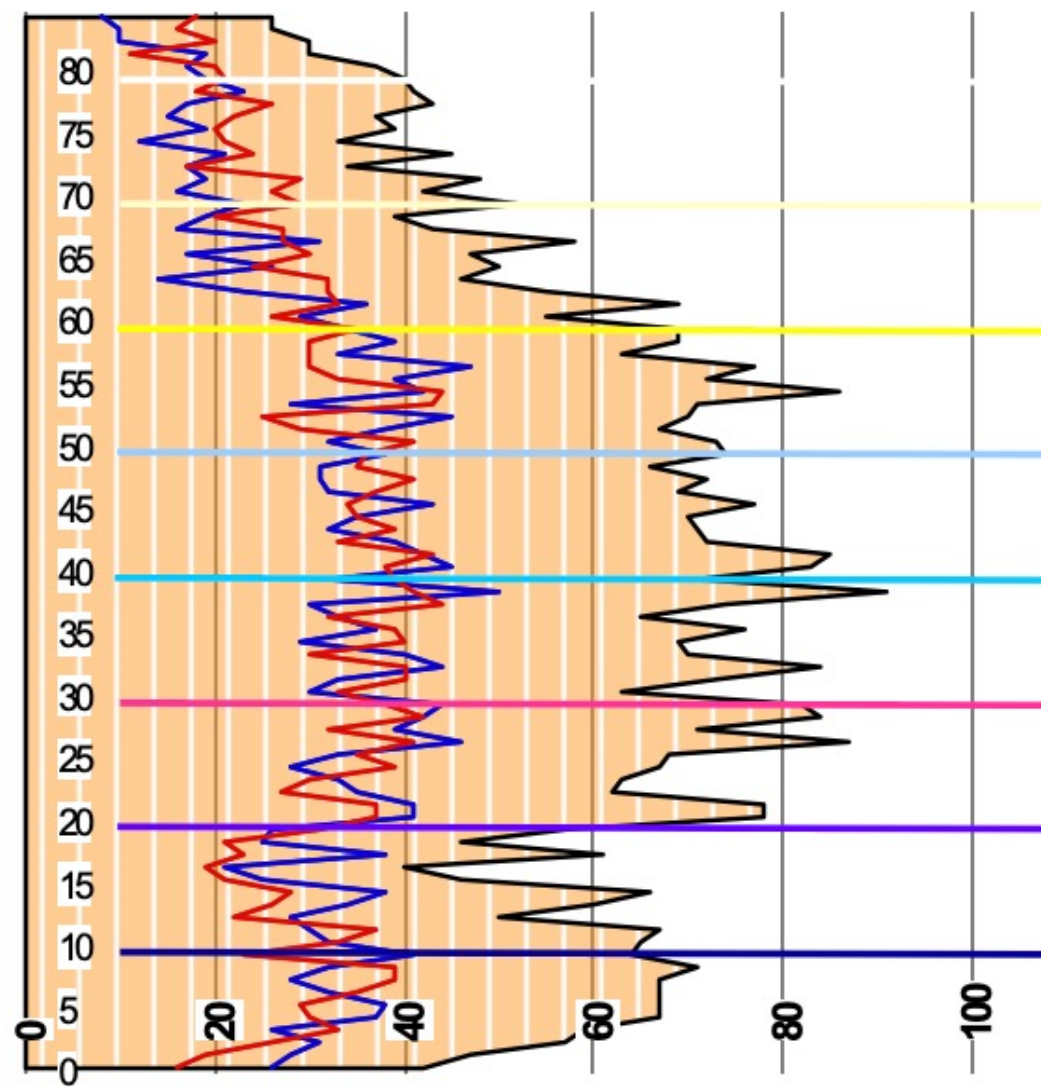

biregio, Bonn

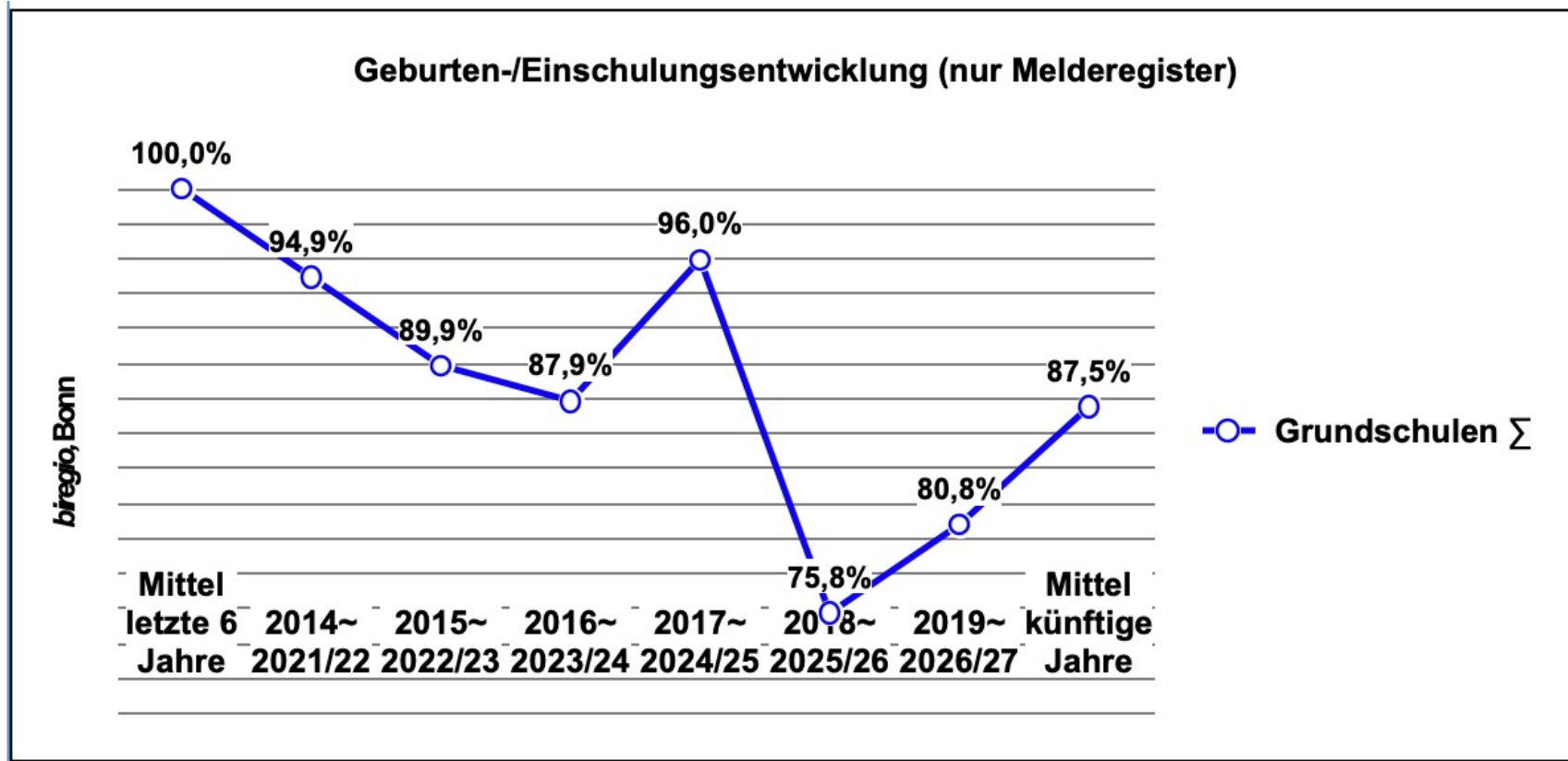

Keller	67	66	59	59	44	51
Zange	27	23	28	36	31	29



GGrS Hans Alfred Keller (VbS)																
	2015/ 16	2016/ 17	2017/ 18	2018/ 19	2019/ 20	2020/ 21	Mittel*	+/-%	2021/ 22	2022/ 23	2023/ 24	2024/ 25	2025/ 26	2026/ 27	Mittel*	Züge°
MK																
Kl.																
1	68	93	75	72	74	71	73		78	77	71	71	57	64	65	2,6
Kl.	3	4	2	3	3	3	3		3,1	3,1	2,8	2,8	2,3	2,6	3	
2	87	60	91	80	74	76	77	2,7	73	80	79	73	73	59	68	2,7
Kl.	4	3	4	4	3	3	3		2,9	3,2	3,2	2,9	2,9	2,4	3	
3	63	83	54	89	79	76	77	2,4	76	73	80	79	73	73	75	3,0
Kl.	2	3	2	4	4	3	3		3,0	2,9	3,2	3,2	2,9	2,9	3	
4	78	60	80	57	71	81	73	-3,0	72	72	69	76	75	69	72	2,9
Kl.	3	2	4	2	3	4	3		2,9	2,9	2,8	3,0	3,0	2,8	3	
14	296	296	300	298	298	304	300	0,7	299	302	299	299	278	265	280	2,8
Kl.	12	12	12	13	13	13	12	0,0	12	12	12	12	11	11	12	
/Jhg.	74	74	75	75	75	76	75		75	76	75	75	70	66	70	
Kl.	24,7	24,7	25,0	22,9	22,9	23,4	25,0	Z':	3,0	3,0	3,0	3,0	2,8	2,6	2,8	

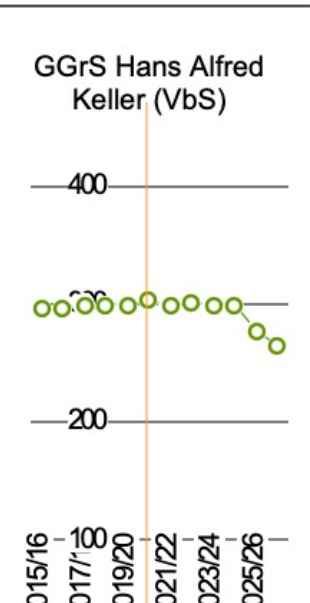

GGrS Zange (VbS)																
	2015/ 16	2016/ 17	2017/ 18	2018/ 19	2019/ 20	2020/ 21	Mittel*	+/-%	2021/ 22	2022/ 23	2023/ 24	2024/ 25	2025/ 26	2026/ 27	Mittel*	Züge°
MK																
Kl.																
1	24	26	25	23	29	25	26		27	24	29	37	33	31	32	1,3
Kl.	1	1	1	1	1	1	1		1,1	1,0	1,2	1,5	1,3	1,2	1	
2	26	31	25	27	22	31	27	3,8	26	28	25	30	39	34	33	1,3
Kl.	1	1	1	1	1	1	1		1,0	1,1	1,0	1,2	1,6	1,4	1	
3	29	23	25	27	23	21	23	-3,7	29	24	26	23	28	36	30	1,2
Kl.	1	1	1	1	1	1	1		1,2	1,0	1,0	0,9	1,1	1,4	1	
4	24	29	26	24	25	24	25	-4,0	21	29	24	26	23	28	26	1,0
Kl.	1	1	1	1	1	1	1		0,8	1,2	1,0	1,0	0,9	1,1	1	
14	103	109	101	101	99	101	101	-1,3	103	105	104	116	123	129	121	1,2
Kl.	4	4	4	4	4	4	4	0,0	4	4	4	5	5	5	4	
/Jhg.	26	27	25	25	25	25	25		26	26	26	29	31	32	30	
Kl.	25,8	27,3	25,3	25,3	24,8	25,3	25,3	Z':	1,0	1,0	1,0	1,2	1,2	1,3	1,2	

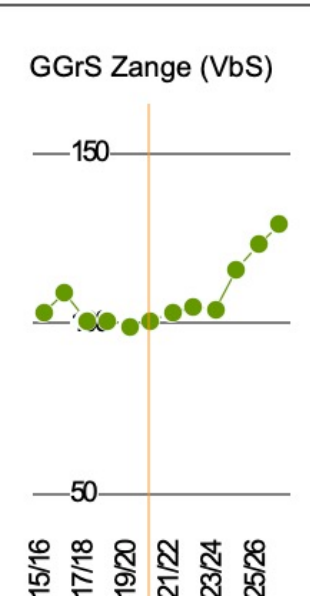



Übergänge aus den Grundschulen zu den Sekundarschulen

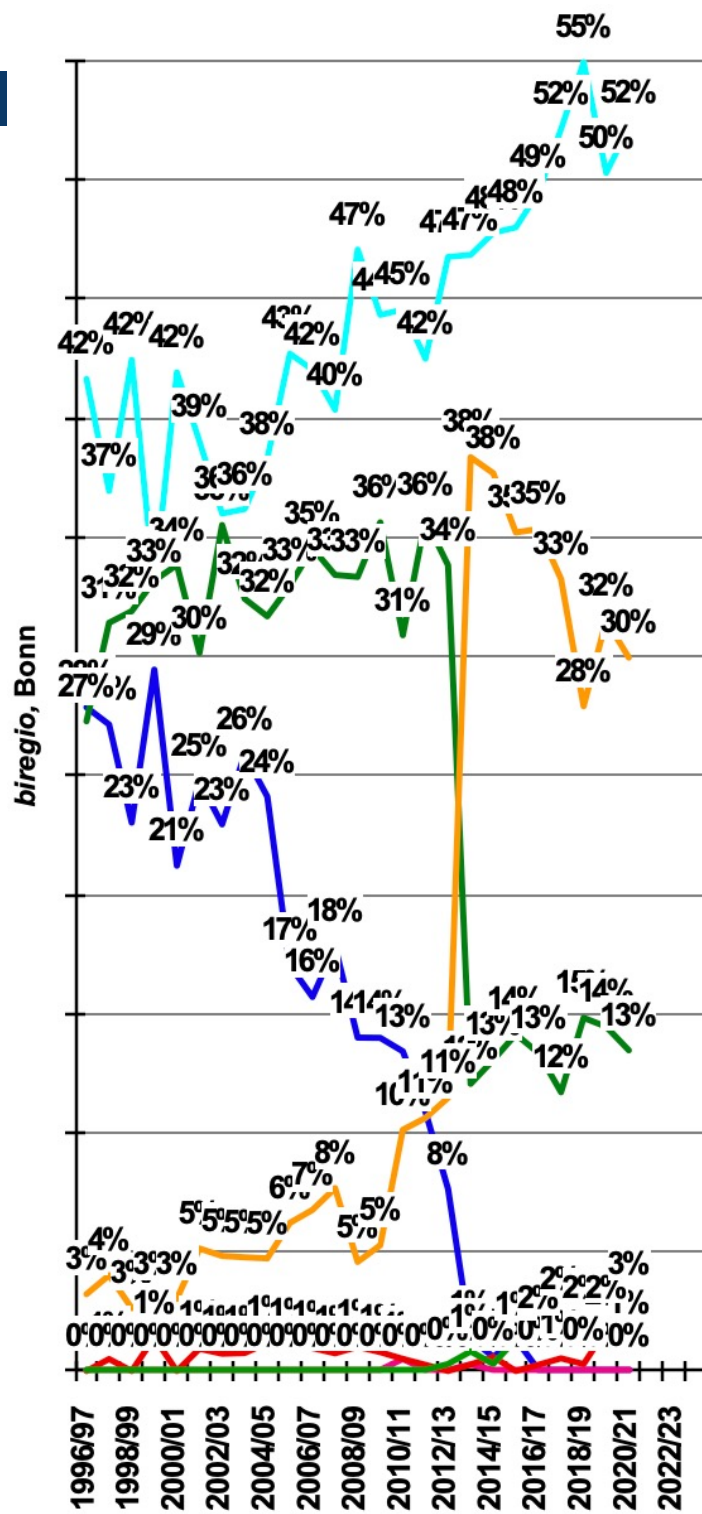

Übergänge aus den Grund- in die Sekundarschulen seit dem Schuljahr 1996/97 in absoluten Zahlen - Stadt Siegburg

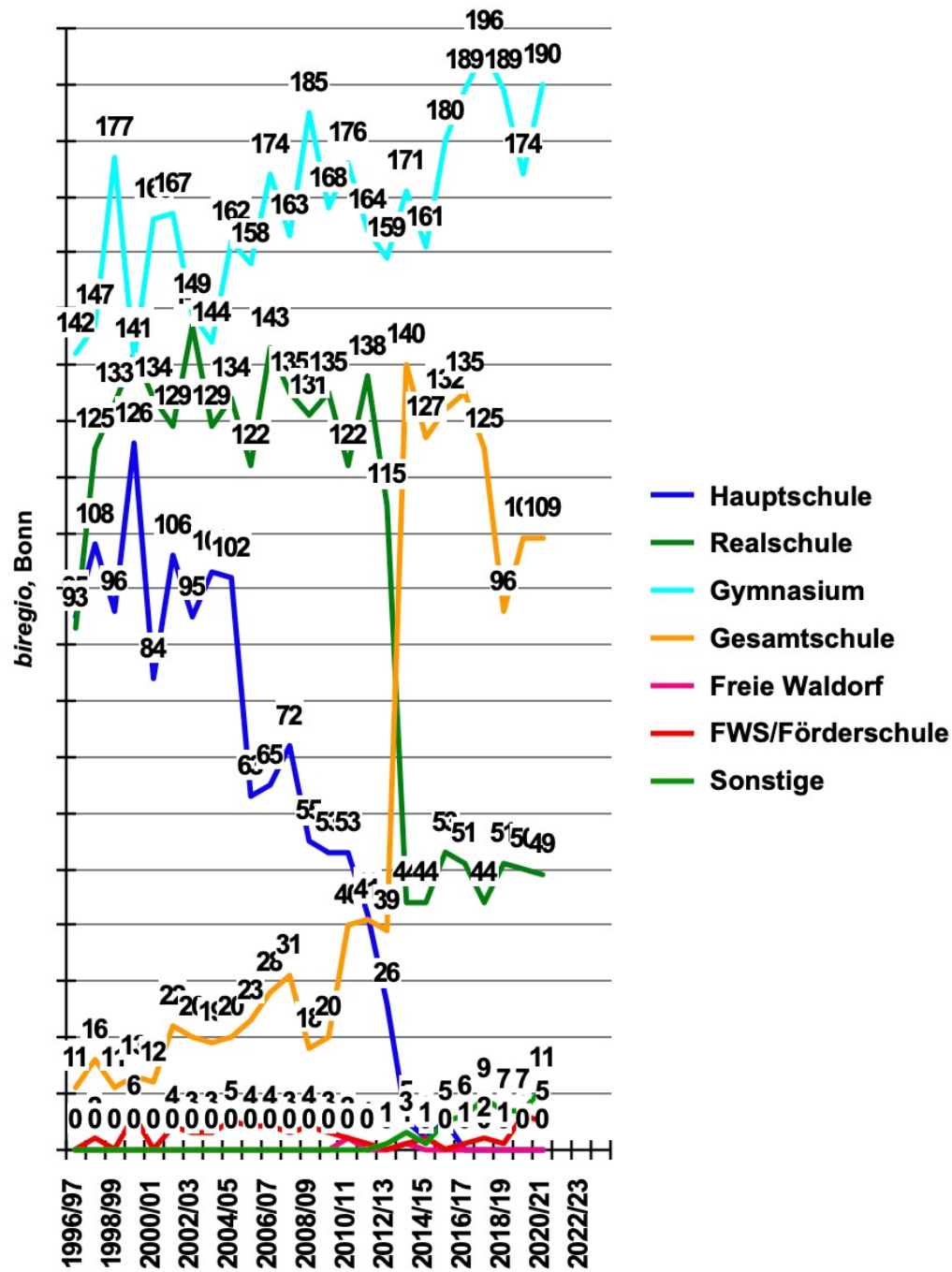

- Hauptschule
- Realschule
- Gymnasium
- Gesamtschule
- Freie Waldorf
- FWS/Förderschule
- Sonstige



Pendlerbewegungen

Einpendler in die weiterführenden Schulen - Stadt Siegburg - sowie Auspendler aus den Grundschulen - Stadt Siegburg - in weiterführende Schulen außerhalb

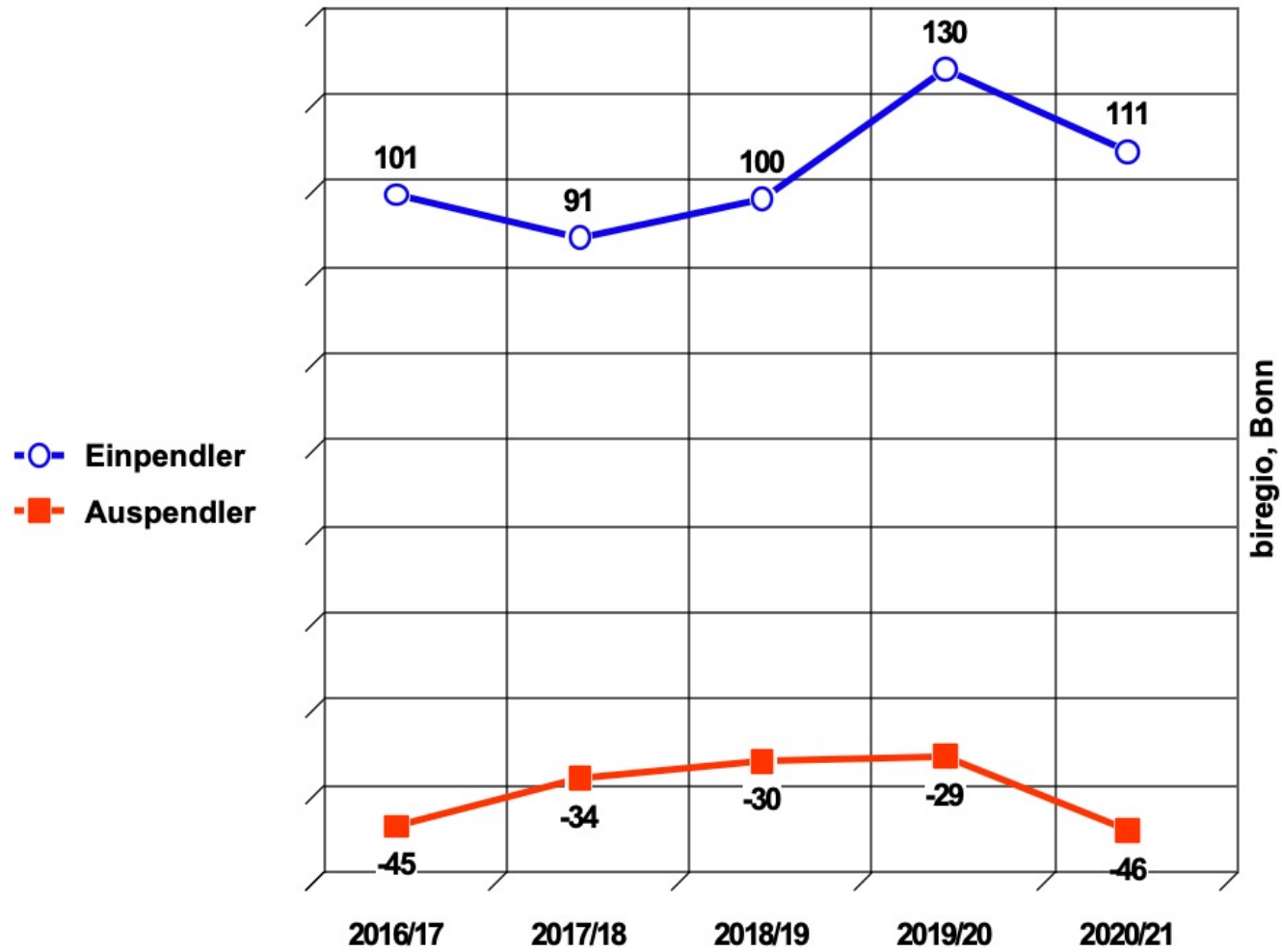



Rückläufer

Veränderungen der Schülerzahlen von Jahrgangsstufe zu Jahrgangsstufe in % (Klasse 5 = 100%) - ein Vergleich - Stadt Siegburg

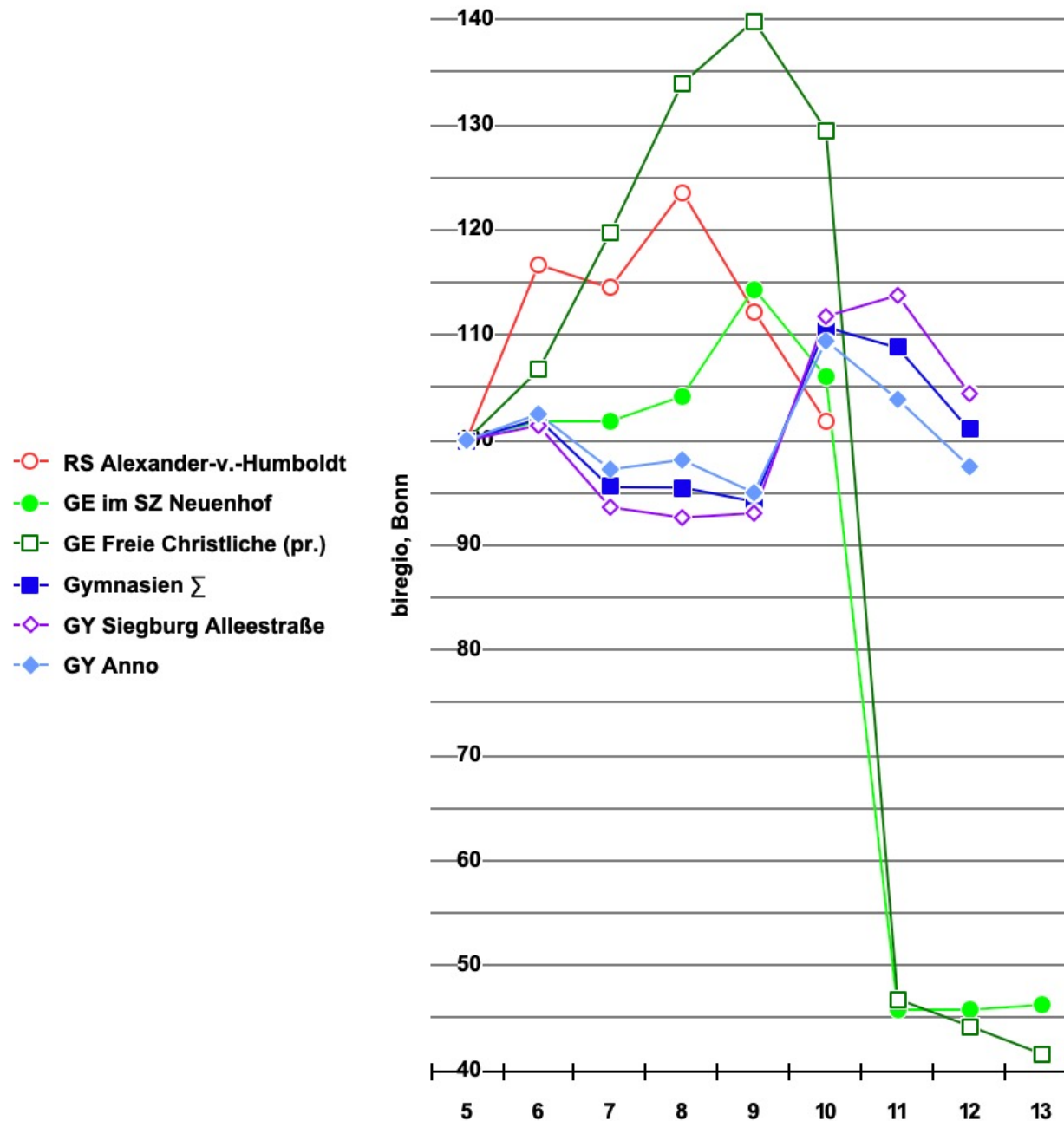



Weiterführende Schulen



Veränderungen der Schülerzahlen - Sekundarstufe I Σ

- GE im SZ Neuenhof
- GE Freie Christliche (pr.)

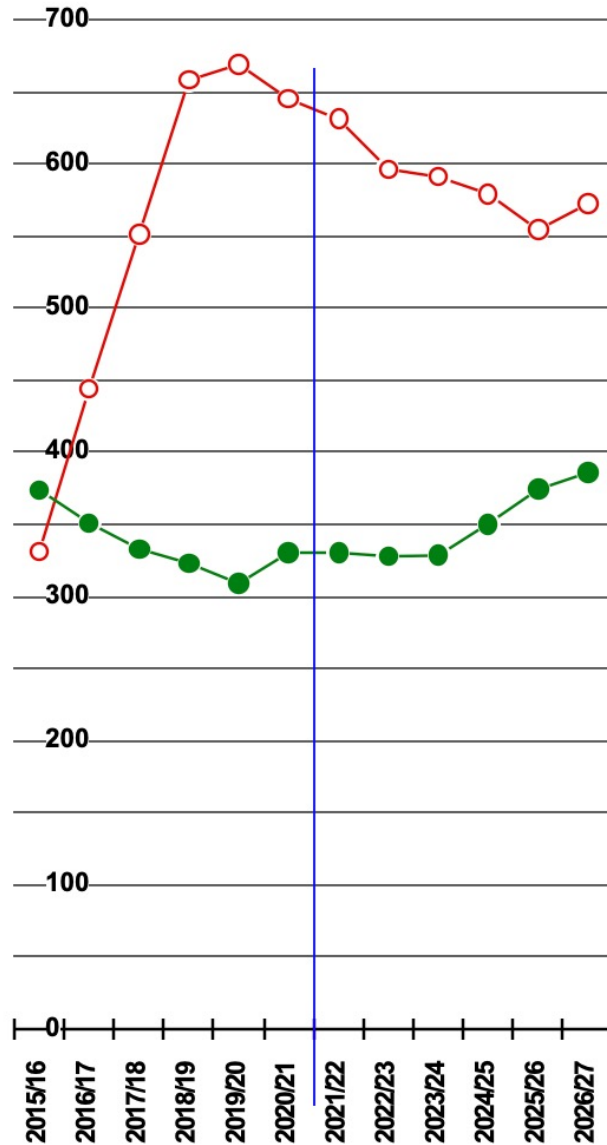

biregio, Bonn

Veränderungen der Schülerzahlen - nur 5. Jahrgangsstufe

- GE im SZ Neuenhof
- GE Freie Christliche (pr.)

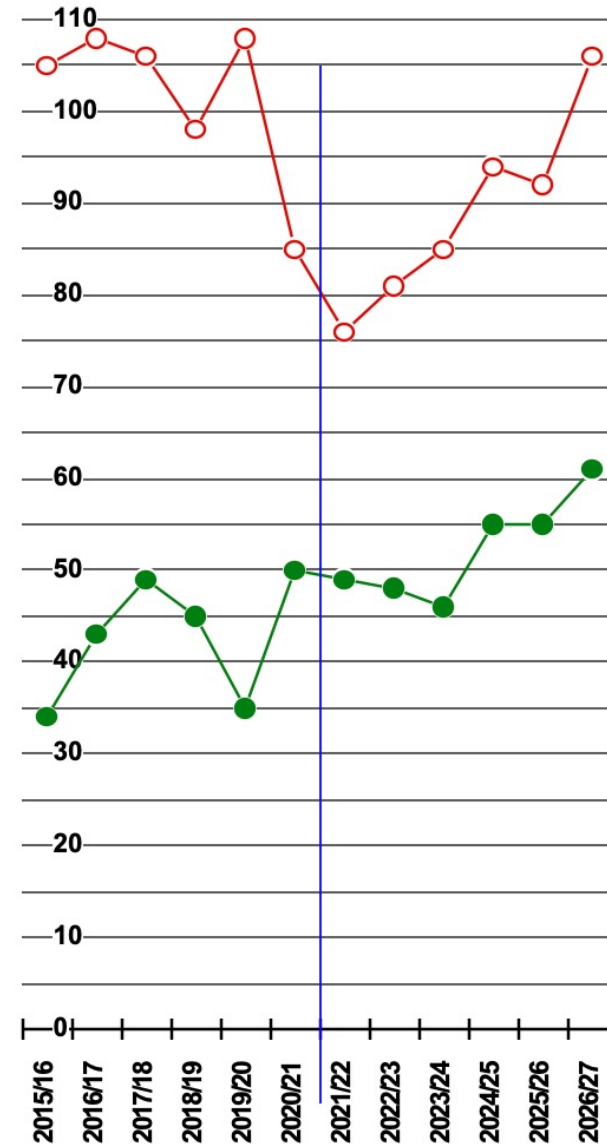

biregio, Bonn

Empfohlen wird eine interne (!) Beratung mit der Schule – begleitet durch die Verwaltung, die Politik und durch Externe

Hohe Zahlen kommen nur durch strukturelle Veränderungen ...

Veränderungen der Schülerzahlen - Sekundarstufe I Σ

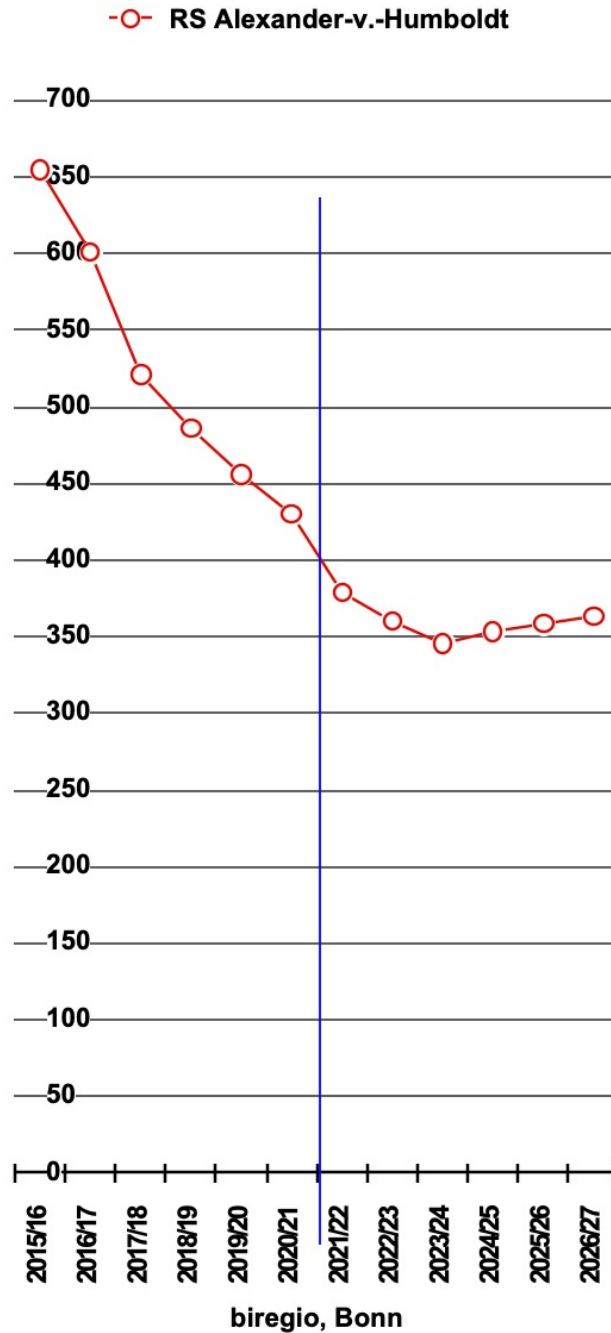

Veränderungen der Schülerzahlen - nur 5. Jahrgangsstufe

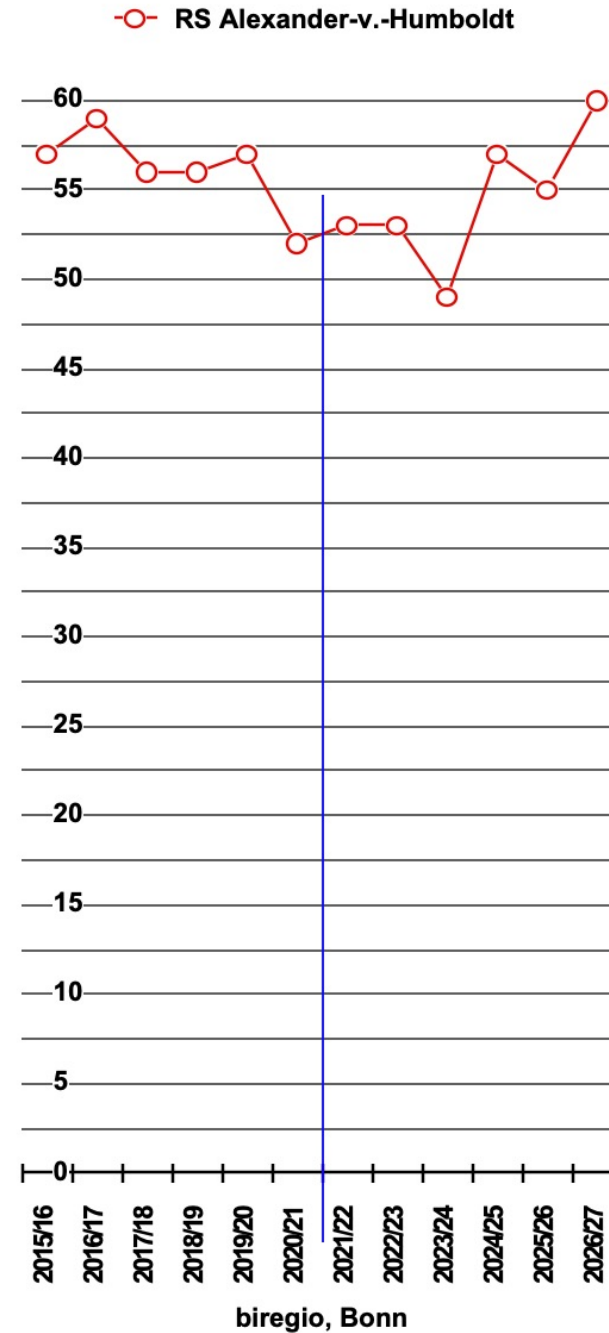

Die einstige Begründung der Schulaufsicht der RS als „RS der Region“ ist hinfällig. Es kommen kaum noch Einpendler.



Veränderungen der Schülerzahlen - Sekundarstufe I Σ

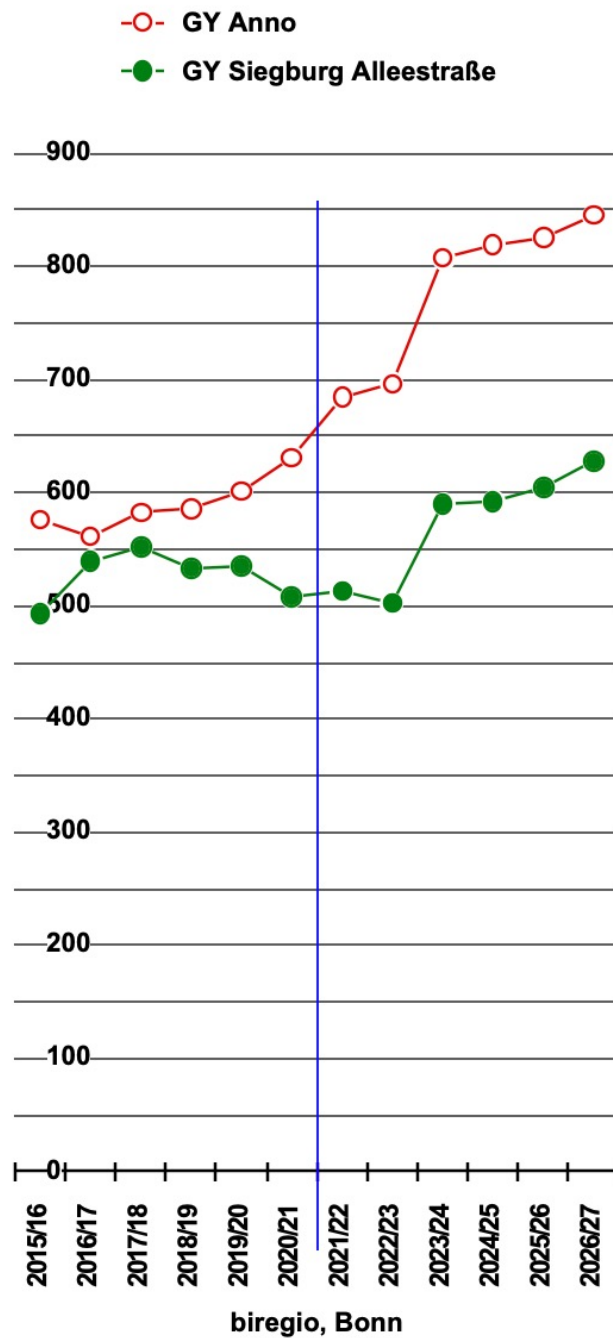

Veränderungen der Schülerzahlen - nur 5. Jahrgangsstufe

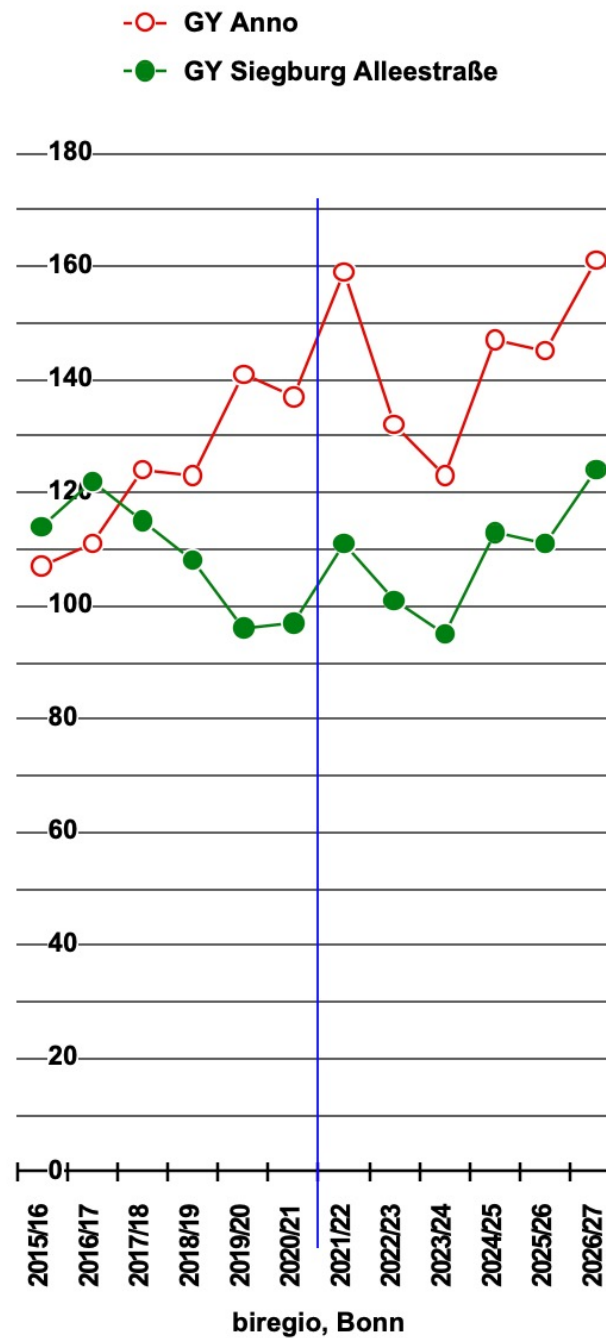

Die Herausforderung der Stadt Siegburg sind zwei erfolgreiche GY mit bisher nur 6 Zügen aus Siegburg selbst - aber auch 2 aus der direkten Nachbarschaft: Hennef, Lohmar, St. Augustin, Troisdorf. Es ist eine Festlegung notwendig, weil die Situation sonst unsteuerbar wird. Nur mittelfristig (!) liessen sich so noch ggf. noch 9 Züge bei den Anmeldungen halten. Die GE fällt leider aus! Zubauten?

Aufnahmen Gymnasien Σ

	im Mittel*	
Übergänge insg.	234	100%
GGrS Nord (VbS)	33	14%
GGrS Wolsdorf	27	12%
GGrS H.-A.-K. Deichhau	42	18%
GGrS Stallberg	21	9%
GGrS Kaldauen	22	9%
GGrS Adolf Kolping	21	9%
EGrS Freie Christliche pr	4	2%
Stadt Siegburg	170	73%
in % der Übergänge	6,1	Züge
Eitorf	1	0%
Hennef	7	3%
Lohmar	22	9%
Neunkirchen-Seelscheid	16	7%
Sankt Augustin	12	5%
Troisdorf	2	1%
Zuzüge/Sonstige	4	2%
auswärtige Schulen	64	27%
in % der Übergänge	2,3	Züge

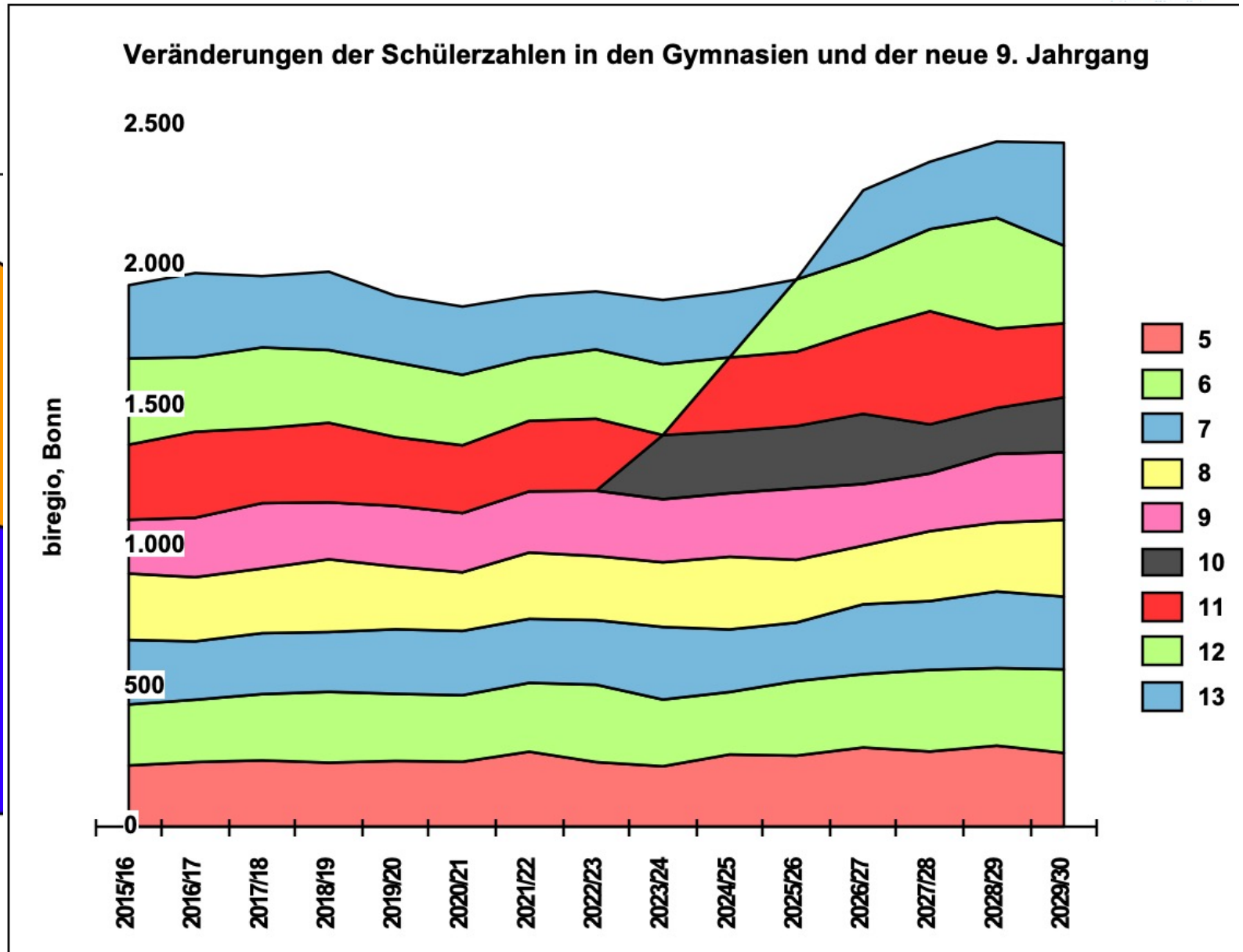
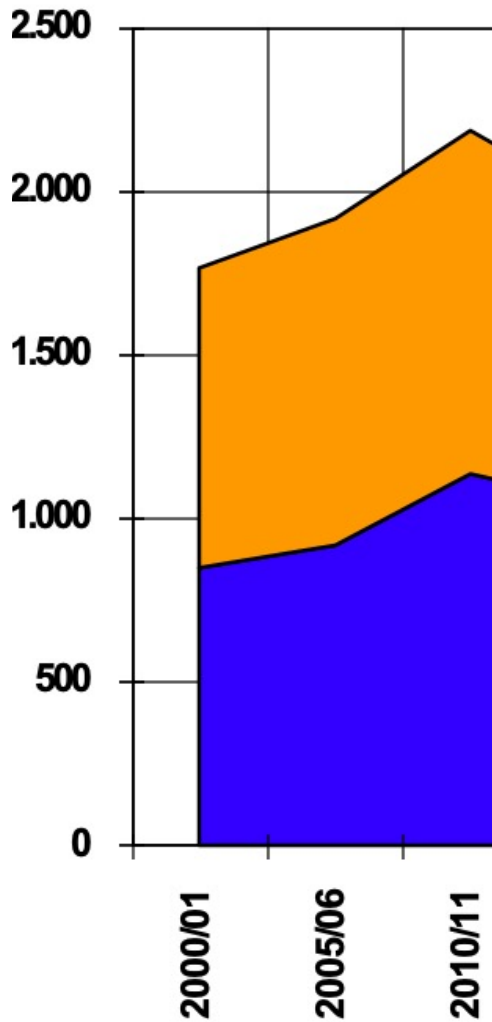



Pendlerbilanz absolut - Stadt Siegburg

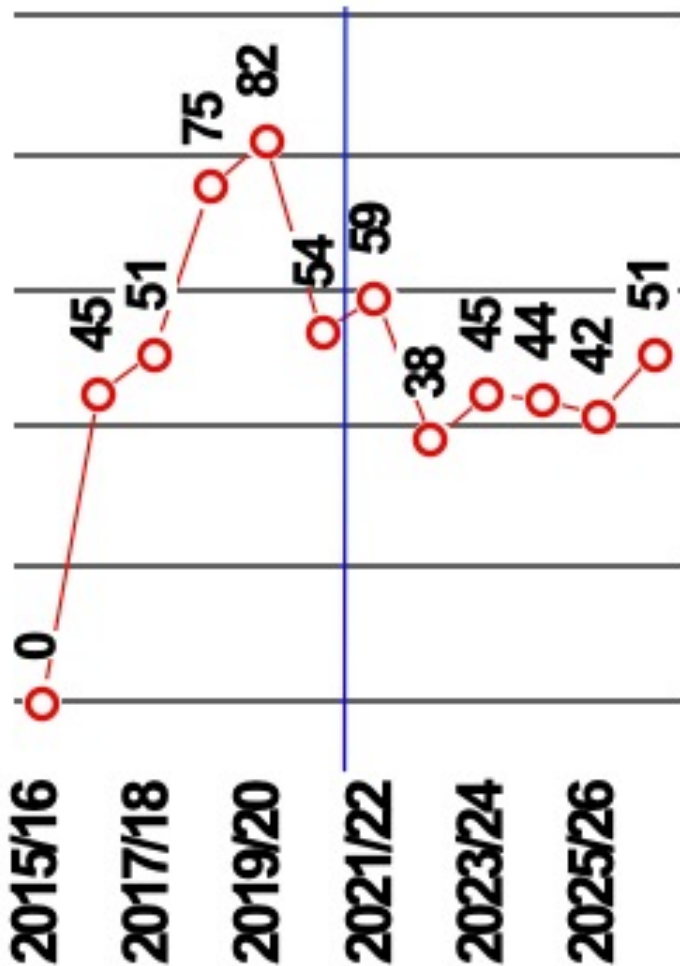

Pendlerbilanz in %- Stadt Siegburg

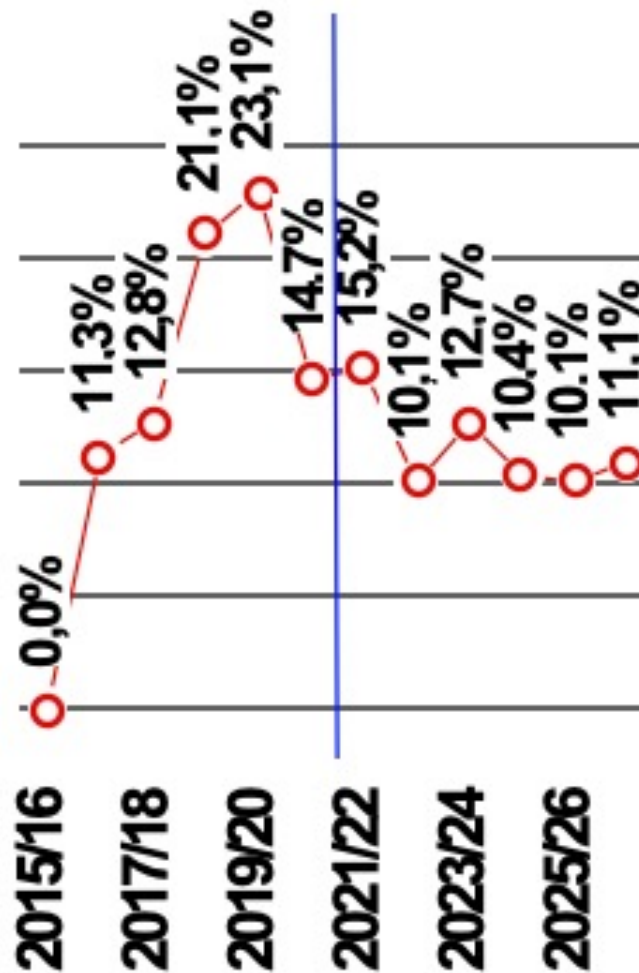

Selbst bei nur 10% aller Schüler mehr in der Pendlerbilanz bricht die Struktur wohl zusammen:

Die GE ist nicht stark genug,

Die beiden GY sind zu stark ...

... und die Stadt Siegburg ist bei der Bindung junger Bürger viel zu erfolgreich!



© *biregio*
Projektgruppe Bildung und Region
Wolf Krämer-Mandau
Dürenstr. 40
53173 Bonn
0228/36 30 04
info@biregio.de