

### Waldstraße Ausbauquerschnitt A-A

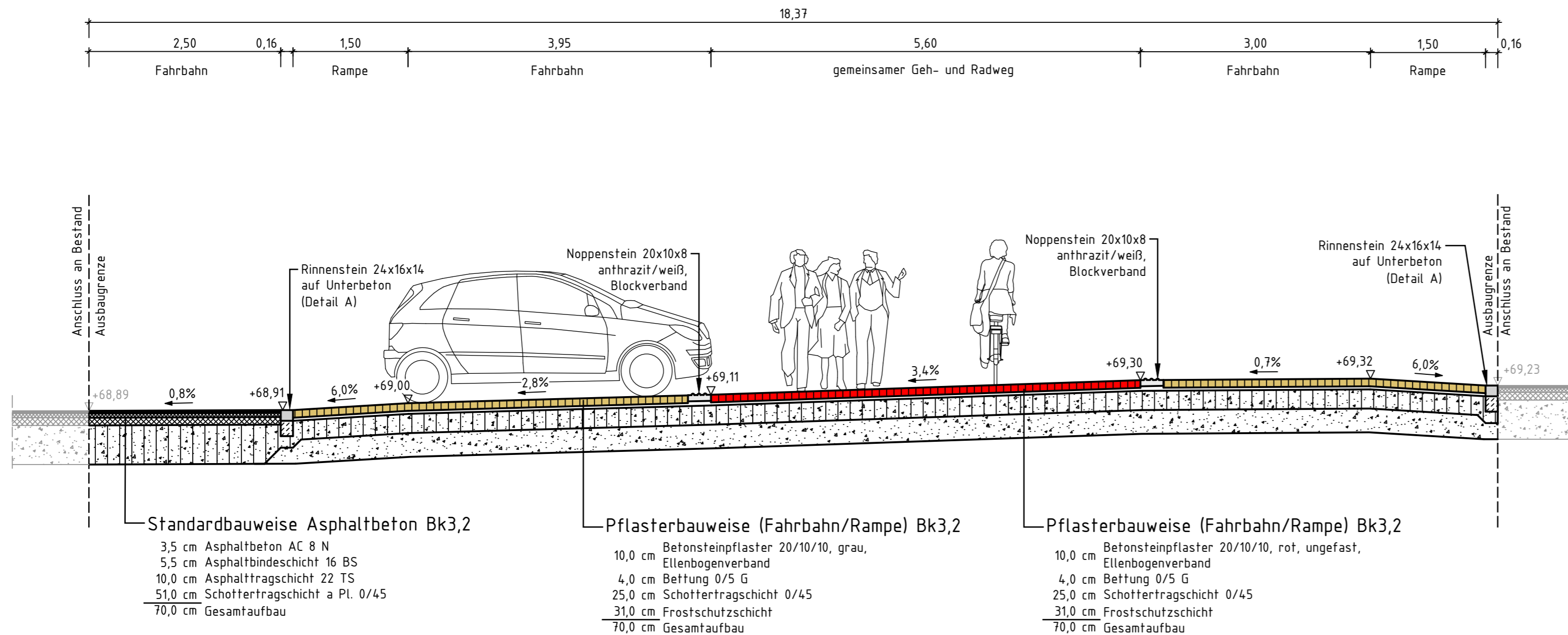

#### Details M. 1:10

##### Detail A Rinnenstein

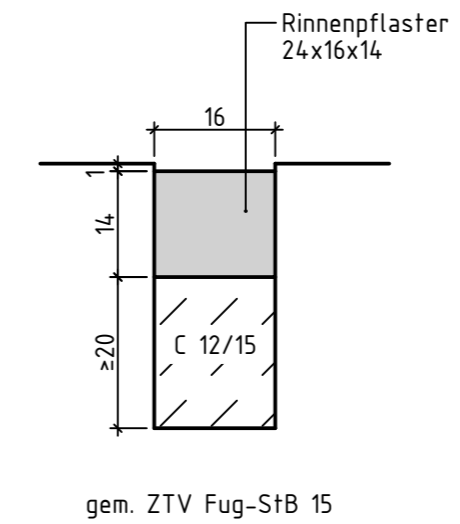

Vorabzug 08.03.2022

Sämtliche Maße sind vor Baubeginn auf der Baustelle zu prüfen!

Lagebezugssystem: ETRS89 UTM 32N

Höhenbezugssystem: DHHN16 / NHN-Höhen (HST 170)

Nr.	Art der Änderung	Datum	Zeichen
3.			
2.			
1.			

Entwurfsbearbeitung: 	bearbeitet	10.01.22	CTI
	gezeichnet	10.01.22	CTI
	geprüft		
	Projekt-Nr.:	7-20-0857	

## ENTWURFSPLANUNG

Auftraggeber:		KREISSTADT SIEGBURG Stabsstelle Kommunales Mobilitätsmanagement Nogerter Platz 10 • DE 53721 Siegburg Tel.: +49 2241 / 102 - 0 Fax: +49 2241 / 102 - 1284 E-Mail: rathaus@siegburg.de Internet: www.siegburg.de
---------------	--	---

Projekt:	Konzeption der Kreuzungsbereiche des Fuß- und Radweges auf der ehemaligen Bahntrasse Kreuzungsbereich "Waldstraße"
----------	--

Plandarstellung:	Plan-Bez.: QUERSCHNITT Maßstab: 1:50 Unterlage: Blatt-Nr.:
------------------	---

Aufgestellt: Siegburg, den..... LINDSCHULTE Ingenieurgesellschaft mbH im Auftrage: .....	Geprüft: Siegburg, den..... Kreisstadt Siegburg im Auftrage: .....
---	---