

Grundlagenplan und Geodaten erstellt durch:
 Öffentlich bestellter Vermessungsingenieur
 Dipl.-Ing. Andreas Krieger
 Tierburgstraße 2
 53171 Siegburg
 www.krieger-vermessung.de

Legende

- Kunststofffläche
- Rasenfläche
- Betonkantenstein
- Muldenrinne

VORABZUG
 INFORMATIONUNTERLAGEN
 Änderungen sind aus
 ausführungstechnischen Gründen möglich.

 KREISSTADT SIEGBURG		Datum	Zeichen																																												
 DR.-ING. FISCHER CONSULT <small>BAUPLANUNGS- UND INGENIEURGESELLSCHAFT MBH</small>		Datum	Zeichen																																												
<small>Weilenerstr. 35 53359 Rheinbach</small>		bearb. Mai 2024	Kiesel																																												
<small>Telefon +49 22 26 892 68-0 Telefax +49 22 26 892 68-10</small>		gezeich. Mai 2024	Kiesel																																												
<table border="1" style="width: 100%; border-collapse: collapse;"> <thead> <tr> <th>Datum</th> <th>Index</th> <th>Art der Änderung</th> <th>bearbeitet:</th> </tr> </thead> <tbody> <tr><td> </td><td> </td><td> </td><td> </td></tr> <tr><td> </td><td> </td><td> </td><td> </td></tr> <tr><td> </td><td> </td><td> </td><td> </td></tr> <tr><td> </td><td> </td><td> </td><td> </td></tr> <tr><td> </td><td> </td><td> </td><td> </td></tr> <tr><td> </td><td> </td><td> </td><td> </td></tr> <tr><td> </td><td> </td><td> </td><td> </td></tr> <tr><td> </td><td> </td><td> </td><td> </td></tr> <tr><td> </td><td> </td><td> </td><td> </td></tr> <tr><td> </td><td> </td><td> </td><td> </td></tr> </tbody> </table>		Datum	Index	Art der Änderung	bearbeitet:																																										
Datum	Index	Art der Änderung	bearbeitet:																																												
Projekt: Sanierung Schul-Sportanlage Brückberg		Plan Nr.: 4 Anlage: 1 Blatt Nr.: 4 (4)																																													
Planbezeichnung: Lageplan		Lageplan Maßstab: 1:250																																													
Planungsstand: Ausführungsplanung		Proj. Nr.: 23405 Dateiname: AUSF_LP_SPA_Bachem Blattgröße: 88x42cm																																													
ALLE RECHTE VORBEHALTEN! Diese Zeichnung einschließlich ihres geistigen Inhaltes ist unser Eigentum und darf ohne unsere schriftliche Zustimmung weder kopiert noch vervielfältigt noch in der vorliegenden oder einer nicht eigenschoepferisch abgewandelten Form im Rahmen dieses oder eines anderen Objektes verwendet werden.																																															
§23 UrhG Bearbeitungen oder andere Umgestaltungen des Werkes dürfen nur mit Einwilligung des Urhebers des bearbeiteten oder umgestalteten Werkes veröffentlicht oder verwertet werden. Handelt es sich um die Ausführung von Plänen und Entwürfen eines Werkes, um den Nachbau, Bearbeitung oder Umgestaltung eines Werkes, so bedarf bereits das Herstellen der Bearbeitung oder Umgestaltung der Einwilligung des Urhebers (Verwertrungsrecht).																																															

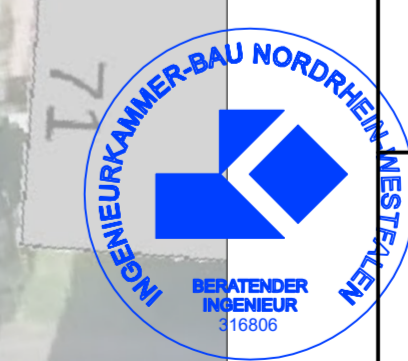

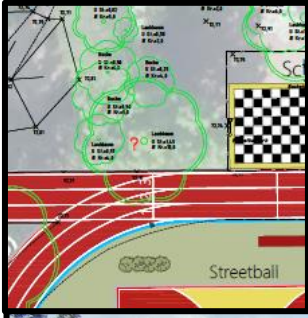

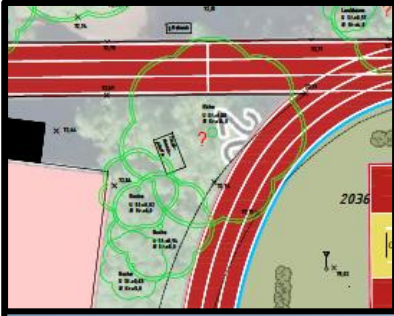



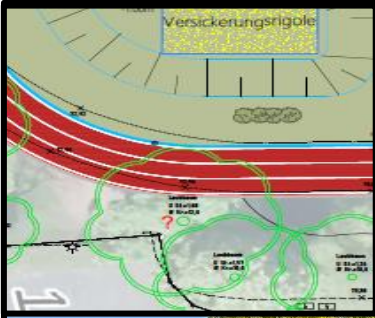

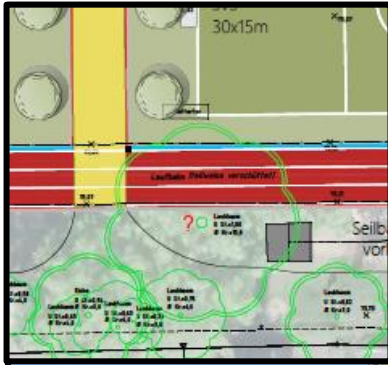

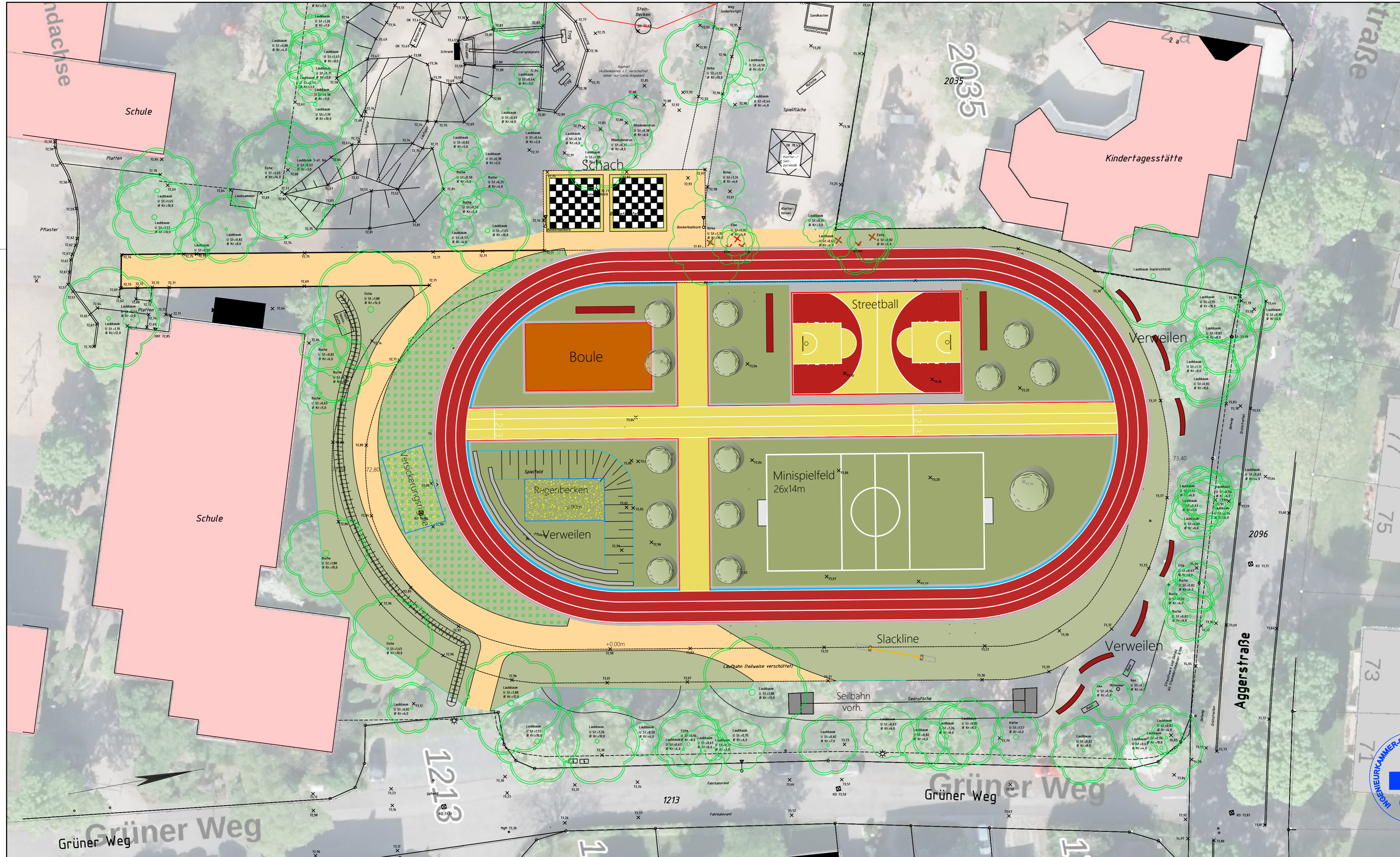

Grundlagenplan und Geodaten
erstellt durch:
Öffentlich bestellter Vermessungsingenieur
Dipl.-Ing. Andreas Krieger
Tierburgerstr. 2
53721 Siegburg
www.krieger-vermessung.de

- Legende
- Kunststofffläche
 - Rasenfläche
 - Betonkantenstein
 - Muldenrinne

VORABZUG
INFORMATIONSUBTERLAGEN
Änderungen sind aus
ausführungstechnischen Gründen möglich.

Auftraggeber:	Datum	Zeichen
KREISSTADT SIEGBURG	bearb.	
geprüft:		

Planer:	Datum	Zeichen
DR.-ING. FISCHER CONSULT BAUPLANUNGS- UND INGENIEURGESSELLSCHAFT MBH	bearb. Juli 2024	Kiesel
Weiherstr. 35 53359 Rheinbach www.fischer-con.de	gezeich. Juli 2024	Kiesel
Telefon +49 22 26 892 68-00 Telefax +49 22 26 892 68-10	geprüft:	

Datum	Index	Art der Änderung	bearbeitet:

Projekt:	Plan Nr.:
Sanierung Schul-Sportanlage Brückberg	5
Anlage:	1
Blatt Nr.:	5 (5)

Planbezeichnung:	Lageplan
Maßstab:	1:250

Planungsstand:	Proj. Nr.:
Variante Baumerhalt (mit 50m Sprintbahn)	23405
Dateiname:	AUSF_LP_SPA_Bachem
Blattgröße:	88x42cm

ALLE RECHTE VORBEHALTEN! Diese Zeichnung einschließlich ihres geistigen Inhaltes ist unser Eigentum und darf ohne unsere schriftliche Zustimmung weder kopiert noch vervielfältigt noch in der vorliegenden oder einer nicht eigenspezifisch abgewandelten Form im Rahmen dieses oder eines anderen Objektes verwendet werden.

§23 UrhG
Bearbeitungen oder andere Umgestaltungen des Werkes dürfen nur mit Einwilligung des Urhebers des bearbeiteten oder umgestalteten Werkes veröffentlicht oder verwertet werden. Handelt es sich um die Ausführung von Plänen und Entwürfen eines Werkes, um den Nachbau, Bearbeitung oder Umgestaltung eines Werkes, so bedarf bereits das Herstellen der Bearbeitung oder Umgestaltung der Einwilligung des Urhebers (Verwertungsrecht).

