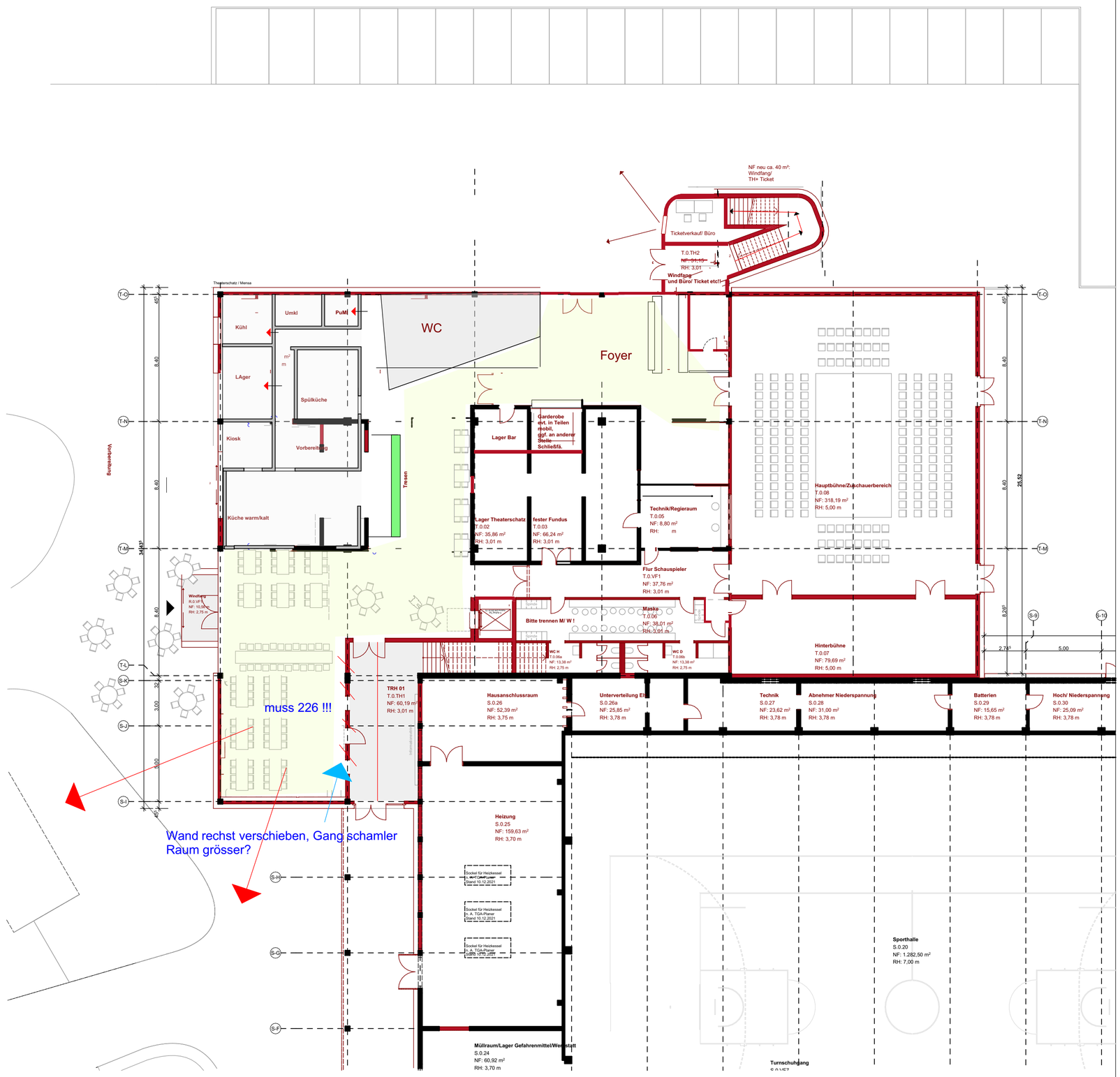

Legende:

Alle Maße sind vom Auftragnehmer verantwortlich zu prüfen. Eventuelle Unstimmigkeiten sind der Bauleitung vor der Ausführung mitzuteilen. Der Plan gilt nur im Zusammenhang mit den Plänen der Fachingenieure. Steingüten und Materialkennwerte tragender und nicht tragender Bauteile sowie die Wand- und Deckendurchbrüche sind den Plänen der Fachingenieure zu entnehmen.

Theaterschatz Siegburg

Bildungscampus Neuenhof

Trennung Foyers

Ticket/ Büro EG

Funktionaler Zusammenhang EG+ OG
soziale Kontrolle

Synergie:
Sanitäre Anlagen
ggf. Küche/ Foyer Theater

Inhalt	19.02.2025 EG - Überarbeitung		M 1:200
Datum Februar 2025	Gez.	Pl-Grö. DIN A2	Pl-Nr.

Datum	Änderung	Index

Theaterschatz mit
merten architektur+design

Projekt **Theaterschatz Siegburg**
Bildungscampus Neuenhof 53721 Siegburg

Bauherr Kreisstadt Siegburg
53721 Siegburg, Nogenter Platz 10

Nutzer Theaterschatz e.V.
53721 Siegburg, Humperdinckstr. 27