HESSEN

Bauprogramm 2024 im Landkreis Bergstraße

Dezernat Planung und Bau &
Dezernat Betrieb und Verkehr
Regionalbüro Südhessen

Heppenheim, 19.03.2024

HESSEN

Inhalt

- Entwicklung Bauhaushalte und Bauvolumen Hessen
- Bauhaushalte und Bauvolumen Landkreis Bergstraße 2024
- Bundesmaßnahmen 2024
- Landesmaßnahmen 2024
- Kreismaßnahmen 2024
- Ansprechpartner/innen

Unsere Standorte

3.000 km Bundesstraßen
inkl. Radwege

7.200 km Landesstraßen
inkl. Radwege

5.000 km Kreisstraßen

4.989 Brücken

9 Tunnel

2.431 Lichtsignalanlagen

HESSEN

- 1 Zentrale
- 14 Außenstellen
- 46 Straßenmeistereien
- 1 Tunnelleitzentrale Hessen
- 1 Aus- und Fortbildungsstätte Rotenburg an der Fulda

Entwicklung der Bauhaushalte (2010-2024)

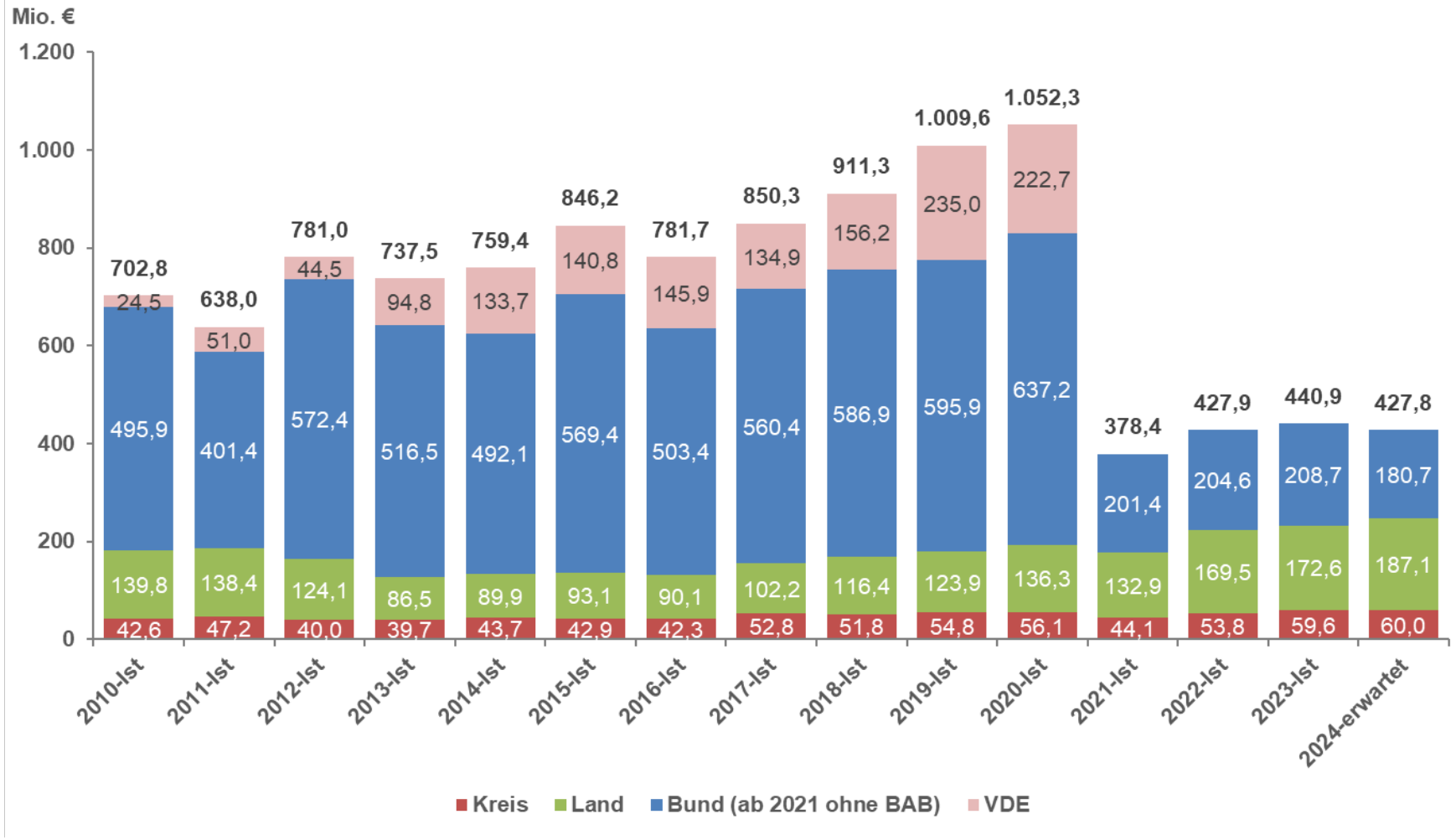

HESSEN

Bauvolumen und Bauhaushalte Landkreis Bergstraße 2024

Baulastträger	**Anzahl Projekte** (laufende und neue Maßnahmen)	**Bauhaushalte** (in Millionen Euro)
Bund	12 (9 neue Projekte)	14,777
Land	7 (7 neue Projekte)	2,082
Kreis	5 (4 neue Projekte)	5,945

Baumaßnahmen Bundesstraßen 2024

Bauprogramm 2024 Landkreis Bergstraße

HESSEN

Übersicht Bundesmaßnahmen 2024

- **B 3 Ortsdurchfahrt Zwingenberg – Kreisgrenze (Alsbach)**
- **B 3 Neubau einer Fußgängerschutzanlage in Heppenheim (Höhe Netto)**
- **B 37 Straßenstützwand Neckarsteinach/Neckarhausen**
  Instandsetzung einer Diensttreppe und Schadstellen
- **B 38 Ortsumgehung Mörlenbach (bereits im Bau)**
  Neubau Überführung Überwaldbahn
- **B 38 Ortsumgehung Mörlenbach, Baustraße für Talbrücke Reisen und Tunnel Berkersklamm (bereits im Bau)**
  Neubau Baustraße
- **B 38 Ortsumgehung Mörlenbach, Talbrücke Reisen**
- **B 38 Ortsumgehung Mörlenbach, Tunnel Berkersklamm**
- **B 47 Überführung Fußänger bei Bürstadt (Stahlüberbau)**
  Bauwerksinstandsetzung

Bauprogramm 2024 Landkreis Bergstraße

HESSEN

Übersicht Bundesmaßnahmen 2024

- **B 47 Überführung Wasserwerkstraße bei Bürstadt**
  Bauwerksinstandsetzung
- **B 47 Unterführung Fußgänger in Bensheim**
  Bauwerksinstandsetzung
- **B 460 Heppenheim, Tiergartenstraße**
  Erneuerung der Lichtsignalanlage
- **B 460 Heppenheim Tiergartenstraße – Weiherhausstraße (bereits im Bau)**
  Grundhafte Erneuerung

Bauprogramm 2024 Landkreis Bergstraße

HESSEN

B 3 Ortsdurchfahrt Zwingenberg (nördlich Abzweig L 3100) bis Kreisgrenze (Alsbach)

- **Maßnahmenart**
  Deckenerneuerung
- **Länge**
  0,940 Kilometer
- **Verkehrsführung während der Bauzeit**
  Abschnittsweise Vollsperrung
- **Baubeginn**
  Vsl. Mai 2024
- **Bauende**
  Vsl. Juli 2024

Bauprogramm 2024 Landkreis Bergstraße

HESSEN

B 3 Heppenheim, Höhe Netto

- **Maßnahmenart**
  Neubau einer Fußgängerschutzanlage
- **Baubeginn**
  Vsl. August 2024
- **Bauende**
  Vsl. Oktober 2024

Bauprogramm 2024 Landkreis Bergstraße

HESSEN

B 37 Neckarsteinach/Neckarhausen

- **Maßnahmenart**
  Instandsetzung einer Diensttreppe
  und Schadstellen
- **Länge**
  0,05 Kilometer
- **Verkehrsführung während der Bauzeit**
  Verschwenkung von Fahrstreifen
- **Baubeginn**
  Vsl. Juni 2024
- **Bauende**
  Vsl. August 2024

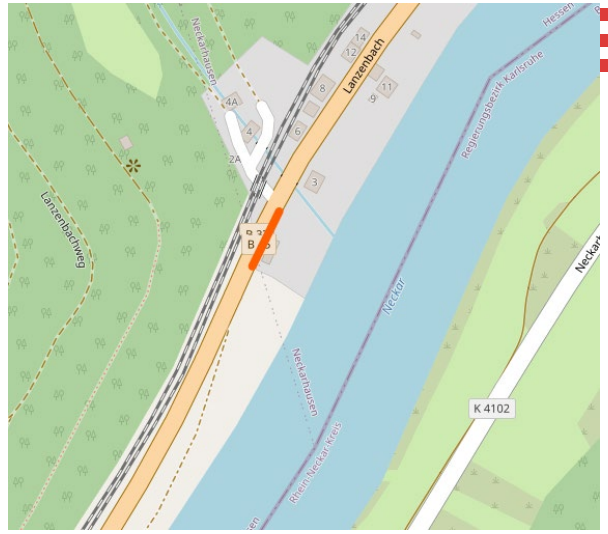

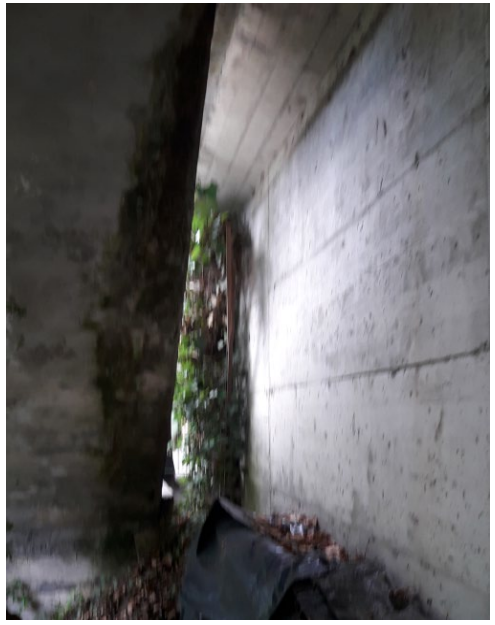

Bauprogramm 2024 Landkreis Bergstraße

HESSEN

B 38 Ortsumgehung Mörlenbach (bereits im Bau) / Unterführung Überwaldbahn

- **Maßnahmenart**
  Neubau
- **Länge**
  0,02 Kilometer
- **Verkehrsführung während der Bauzeit**
  Keine Beeinträchtigung des Verkehrs
- **Baubeginn**
  Seit Juli 2022
- **Bauende**
  Vsl. August 2024

Bauprogramm 2024 Landkreis Bergstraße

HESSEN

B 38 Ortsumgehung Mörlenbach, Baustraße
für Talbrücke Reisen und Tunnel Berkersklamm (bereits im Bau)

- **Maßnahmenart**
  Neubau Baustraße zwischen B 38 und Panoramastraße
- **Länge**
  0,400 Kilometer
- **Verkehrsführung während der Bauzeit**
  Verschwenkung von Fahrstreifen / LSA an Einmündungen zur B 38 und zur Panoramastraße
- **Baubeginn**
  Seit November 2023
- **Bauende**
  Vsl. Juli 2024

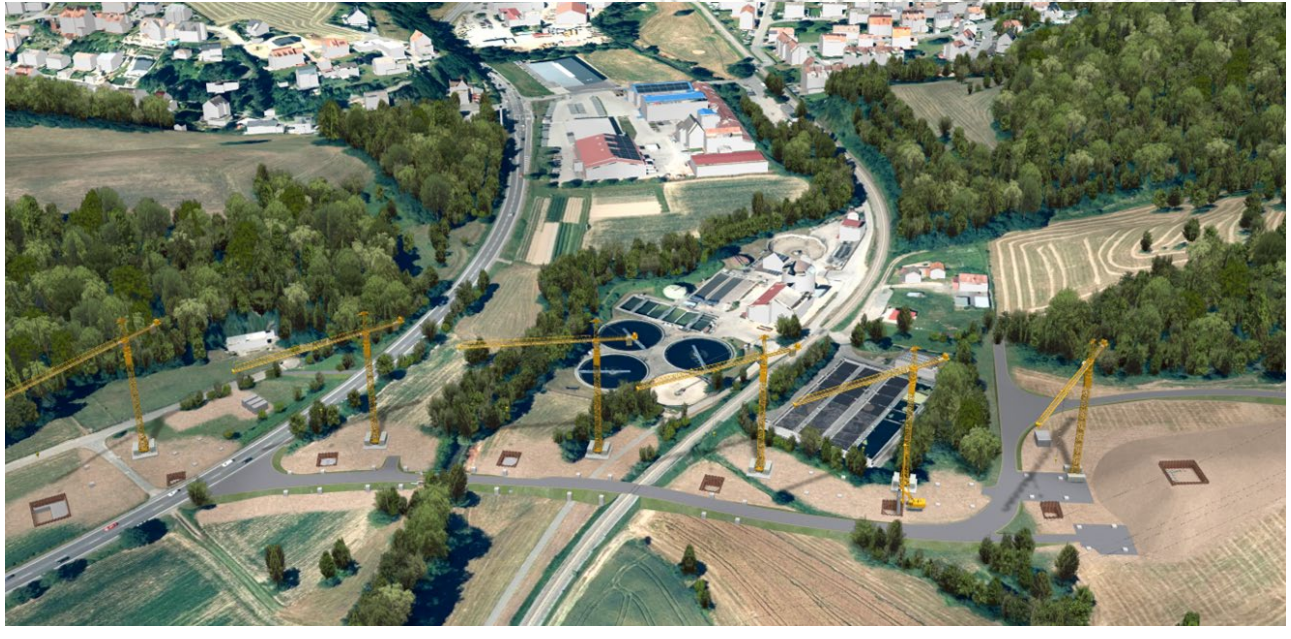

Bauprogramm 2024 Landkreis Bergstraße

B 38 Ortsumgehung Mörlenbach, Talbrücke Reisen

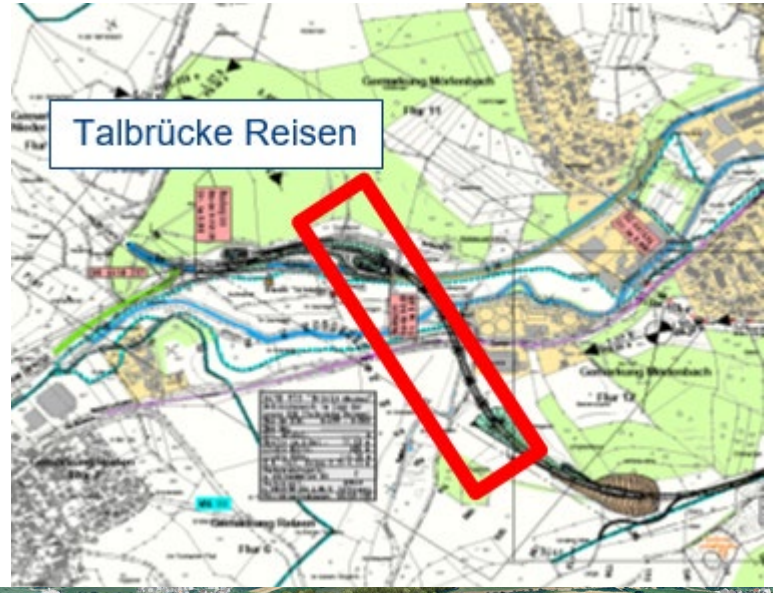

- **Maßnahmenart**
  Neubau Talbrücke
- **Länge**
  0,400 Kilometer
- **Verkehrsführung während der Bauzeit**
  Verschwenkung von Fahrstreifen
- **Baubeginn**
  vsl. November 2024
- **Bauende**
  Vsl. November 2027

Bauprogramm 2024 Landkreis Bergstraße

B 38 Ortsumgehung Mörlenbach, Tunnel Berkersklamm

- **Maßnahmenart**
  Tunnelneubau
- **Länge**
  0,380 Kilometer
- **Verkehrsführung während der Bauzeit**
  keine verkehrlichen Einschränkungen
- **Baubeginn**
  vsl. November 2024
- **Bauende**
  Vsl. März 2027

Bauprogramm 2024 Landkreis Bergstraße

B 47 Überführung Fußgänger bei Bürstadt (Stahl-Überbau)

- **Maßnahmenart**
  Bauwerksinstandsetzung
- **Länge**
  0,061 Kilometer
- **Verkehrsführung während der Bauzeit**
  Verschwenkung von Fahrstreifen /
  2 Nachtsperrungen /
  Fußgänger: Wasserwerkstraße nutzen
- **Baubeginn**
  vsl. Juli 2024
- **Bauende**
  Vsl. November 2024

Bauprogramm 2024 Landkreis Bergstraße

HESSEN

B 47 Überführung Wasserwerkstraße bei Bürstadt

- **Maßnahmenart**
  Bauwerksinstandsetzung

- **Länge**
  0,043 Kilometer

- **Verkehrsführung während der Bauzeit**
  Vollsperrung der Wasserwerkstraße /
  Fußgänger/Radfahrer frei /
  auf B 47 nur wenige Tagesbaustellen

- **Baubeginn**
  vsl. Juni 2024

- **Bauende**
  Vsl. Oktober 2024

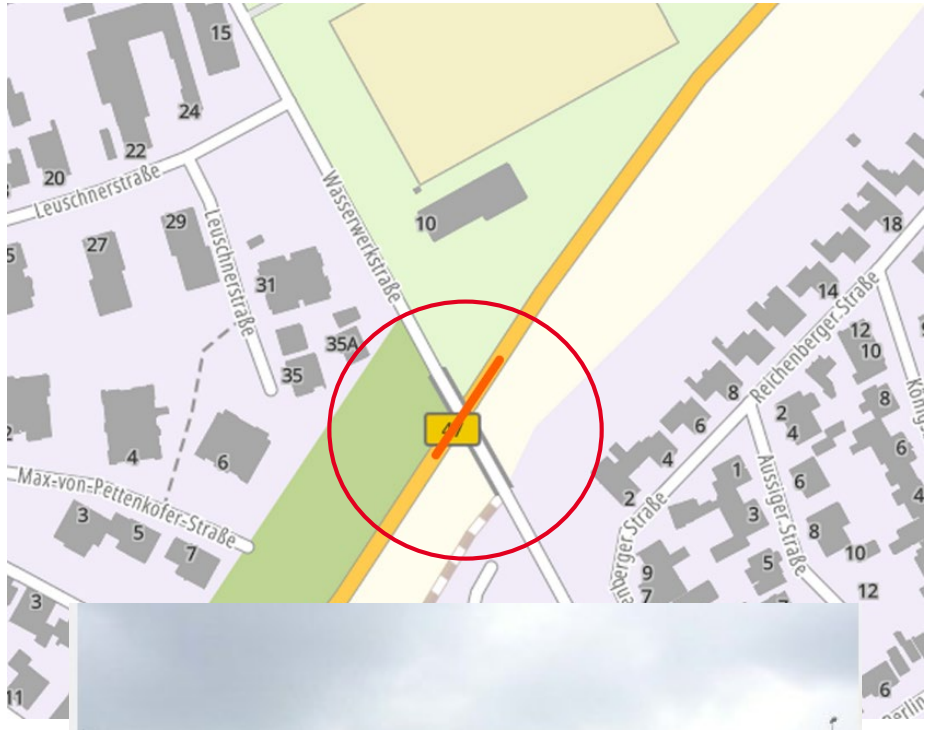

Bauprogramm 2024 Landkreis Bergstraße

B 47 Unterführung Rad- und Gehweg in Bensheim

- **Maßnahmenart**
  Bauwerksinstandsetzung
- **Länge**
  0,043 Kilometer
- **Verkehrsführung während der Bauzeit**
  Temporäre Sperrung von Fahrstreifen / Einengung in Unterführung
- **Baubeginn**
  vsl. Juli 2024
- **Bauende**
  Vsl. September 2024

Bauprogramm 2024 Landkreis Bergstraße

B 460 Heppenheim, Tiergartenstraße

- **Maßnahmenart**
  Erneuerung Lichtsignalanlage
- **Baubeginn**
  vsl. Juli 2024
- **Bauende**
  Vsl. September 2024

Bauprogramm 2024 Landkreis Bergstraße

HESSEN

B 460 Ortsdurchfahrt Heppenheim (Tiergartenstraße – Kreisverkehrsplatz – Weiherhausstraße) (bereits im Bau)

- **Maßnahmenart**
  Grundhafte Erneuerung
- **Länge**
  0,985 Kilometer
- **Verkehrsführung während der Bauzeit**
  Einbahnstraßenregelung
- **Baubeginn**
  Seit September 2023
- **Bauende**
  Vsl. Mai 2024

… Fragen zu den Projekten?

Baumaßnahmen Landesstraßen 2024

Bauprogramm 2024 Landkreis Bergstraße

HESSEN

Übersicht Landesmaßnahmen 2024

- **L 535 Ortsdurchfahrt Abtsteinach/Ober-Abtsteinach mit barrierefreiem Ausbau von 4 Bus**
  Deckenerneuerung
- **L 3099 zwischen Fürth und Fürth/Ellenbach (einschl. OD Fürth) mit barrierefreiem Ausbau von Bushaltestellen**
  Deckenerneuerung
- **L 3105 Unterführung Ulfenbach bei Grasellenbach**
  Bauwerksinstandsetzung
- **L 3111 Verbreiterung Radweg Viernheim – Landesgrenze - Muckensturm**
  Verbreiterung und Neubau Radweg
- **L 3111 Bauwerk im Zuge des Neubaues eines Radweges bei Lorsch**
  Neubau Bauwerk
- **L 3120 Felshangsicherung Heppenheim - Juhöhe**
  Felshangsicherung
- **L 3261 Unterführung DB bei Biblis**
  Bauwerksinstandsetzung
- **L 3261 Langwaden-Hähnlein (bereits im Bau)**
  Grundhafte Erneuerung

Bauprogramm 2024 Landkreis Bergstraße

HESSEN

L 535 Ortsdurchfahrt Ober-Abtsteinach mit barrierefreiem Ausbau von 4 Bushaltestellen

- **Maßnahmenart**
  Deckenerneuerung , barrierefreier Ausbau von 4 Bushaltestellen
- **Länge**
  0,990 Kilometer
- **Verkehrsführung während der Bauzeit**
  Abschnittsweise Vollsperrung / Bushaltestellen unter halbseitiger Sperrung
- **Baubeginn**
  vsl. August 2024
- **Bauende**
  Vsl. Oktober 2024

Bauprogramm 2024 Landkreis Bergstraße

HESSEN

L 3099 zwischen Fürth und Fürth/Ellenbach (einschl. OD Fürth) mit barrierefreiem Ausbau von Bushaltestellen

- **Maßnahmenart**
  Deckenerneuerung, barrierefreier Ausbau von Bushaltestellen
- **Länge**
  1,580 Kilometer
- **Verkehrsführung während der Bauzeit**
  Abschnittsweise Vollsperrung
- **Baubeginn**
  vsl. Juni 2024
- **Bauende**
  Vsl. September 2024

Bauprogramm 2024 Landkreis Bergstraße

HESSEN

L 3105 Unterführung Ulfenbach bei Grasellenbach

- **Maßnahmenart**
  Bauwerksinstandsetzung
- **Länge**
  0,015 Kilometer
- **Verkehrsführung während der Bauzeit**
  Halbseitige Sperrung mit LSA
- **Baubeginn**
  vsl. Juli 2024
- **Bauende**
  Vsl. Dezember 2024

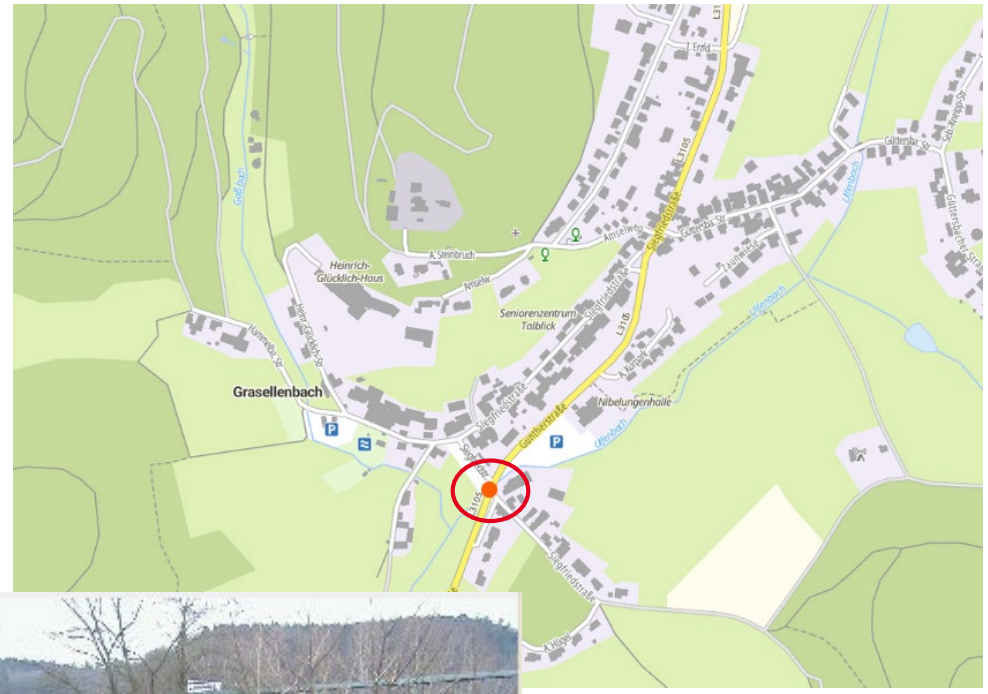

Bauprogramm 2024 Landkreis Bergstraße

HESSEN

L 3111 Verbreiterung und Neubau Radweg Viernheim – Landesgrenze - Muckensturm

- **Maßnahmenart**
  Neubau Radweg, Verbreiterung des Radweges im Bereich der Rampen
- **Länge**
  rund 2,000 Kilometer
- **Verkehrsführung während der Bauzeit**
  Halbseitige Sperrungen mit Einbahn-regelung
- **Baubeginn**
  vsl. Juni 2024
- **Bauende**
  Vsl. April 2025

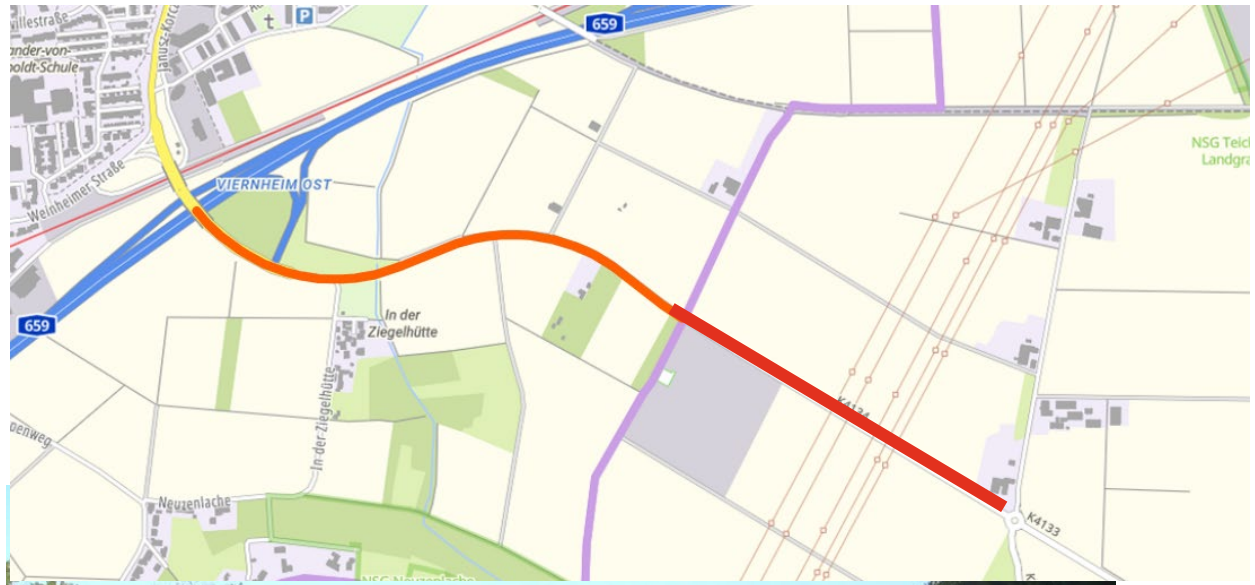

Bauprogramm 2024 Landkreis Bergstraße

HESSEN

L 3111 Neubau eines Radweges bei Lorsch – 1. Bauabschnitt : Neubau eines Bauwerkes

- **Maßnahmenart**
  Neubau Bauwerk
- **Länge**
  0,015 Kilometer
- **Verkehrsführung während der Bauzeit**
  Halbseitige Sperrung
- **Baubeginn**
  vsl. September 2024
- **Bauende**
  Vsl. November 2024

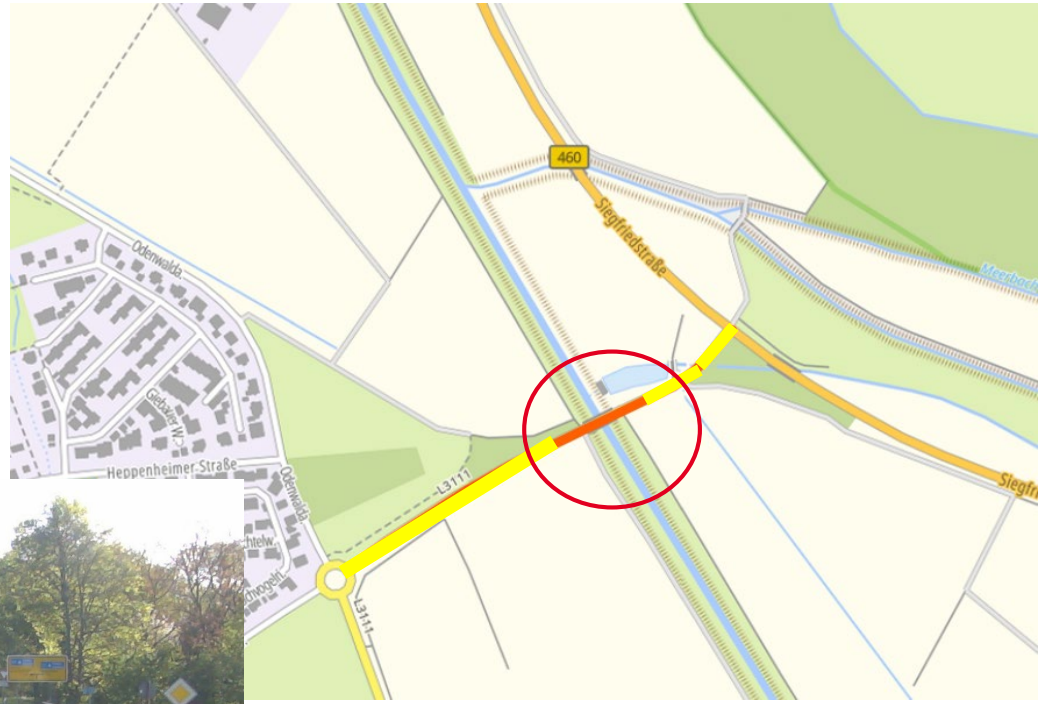

Bauprogramm 2024 Landkreis Bergstraße

L 3120 Felshangsicherung Heppenheim – Juhöhe

- **Maßnahmenart**
  Felshangsicherung
- **Länge**
  0,100 Kilometer
- **Verkehrsführung während der Bauzeit**
  Halbseitige Sperrung mit LSA
- **Baubeginn**
  vsl. April 2024
- **Bauende**
  Vsl. Juli 2024

Bauprogramm 2024 Landkreis Bergstraße

L 3261 Unterführung DB bei Biblis

- **Maßnahmenart**
  Bauwerksinstandsetzung
- **Länge**
  0,030 Kilometer
- **Verkehrsführung während der Bauzeit**
  Halbseitige Sperrung mit LSA
- **Baubeginn**
  vsl. September 2024(Riedbahn-Sperrung)
- **Bauende**
  Vsl. September 2024

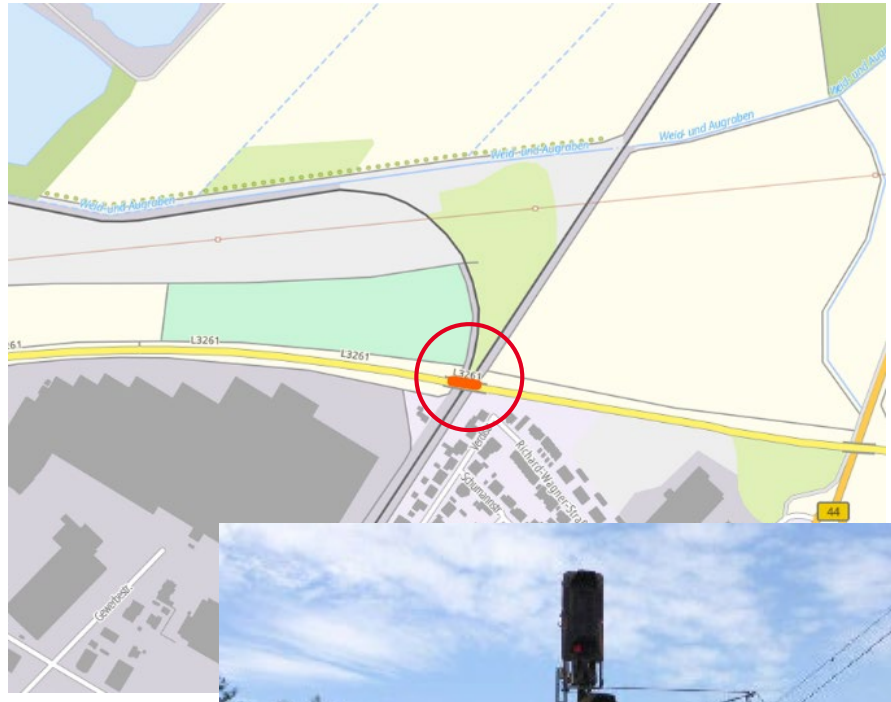

Bauprogramm 2024 Landkreis Bergstraße

HESSEN

L 3261 Bensheim/Langwaden – Alsbach-Hähnlein/Hähnlein (bereits im Bau)

- **Maßnahmenart**
  Grundhafte Erneuerung,
  teilw. Rüttelstopfsäulen
- **Länge**
  2,048 Kilometer
- **Verkehrsführung während der Bauzeit**
  Vollsperrung in mehreren Bauabschnitten
- **Baubeginn**
  Seit Juli 2023
- **Bauende**
  Vsl. Mai 2024

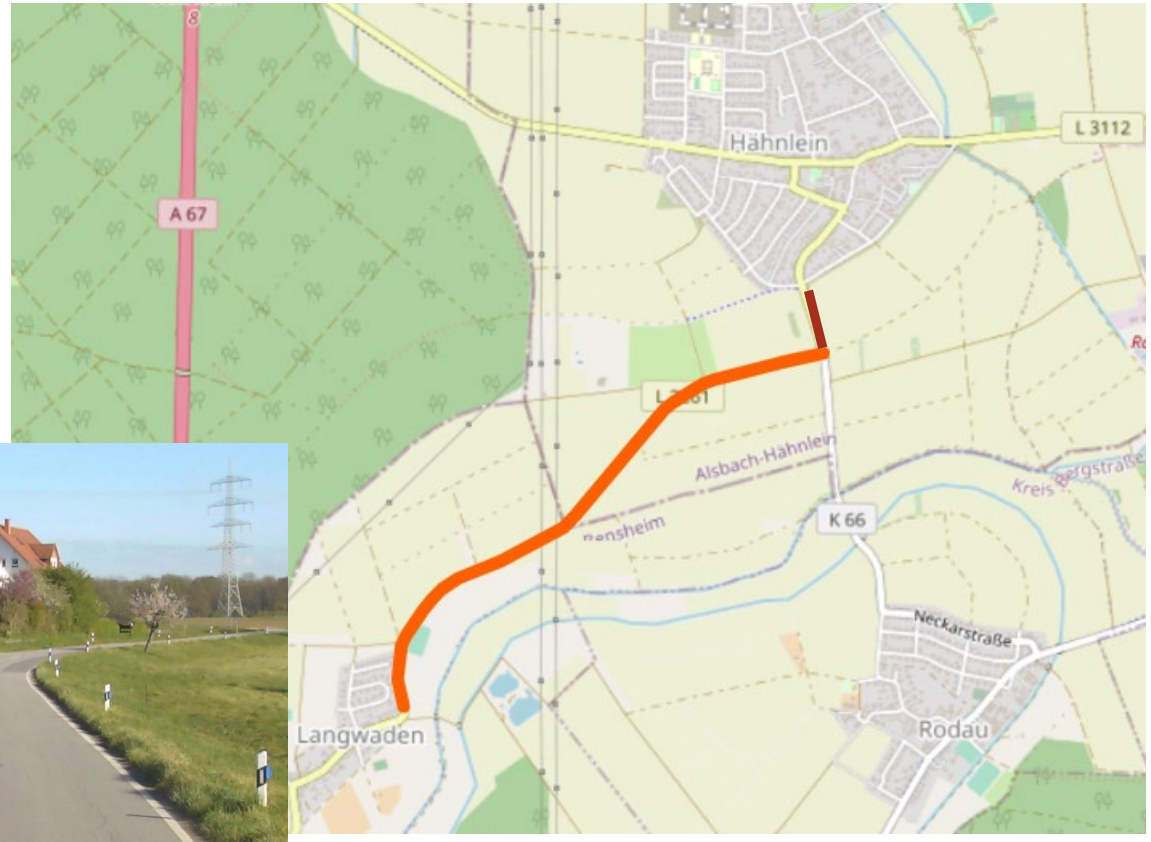

… Fragen zu den Projekten?

Baumaßnahmen Kreisstraßen 2024

Bauprogramm 2024 Landkreis Bergstraße

HESSEN

Übersicht Kreismaßnahmen 2024

- **K 24 Rimbach – Fahrenbach**
  Grundhafte Erneuerung
- **K 36 Ortsdurchfahrt Darsberg und freie Strecke**
  Deckenerneuerung
- **K 38 Wehrbrücke über den Neckar bei Hirschhorn (bereits im Bau)**
  Bauwerksinstandsetzung
- **K 41 Ortsdurchfahrt Groß-Rohrheim (KMB baut)**
- **K 59 ab Abzweig L 3120 – OD Erbach**
  Grundhafte Erneuerung

Bauprogramm 2024 Landkreis Bergstraße

K 24 Rimbach - Fahrenbach

- **Maßnahmenart**
  Grundhafte Erneuerung
- **Länge**
  1,629 Kilometer
- **Verkehrsführung während der Bauzeit**
  Abschnittsweise Vollsperrung
- **Baubeginn**
  Vsl. Juli 2024
- **Bauende**
  Vsl. Dezember 2024

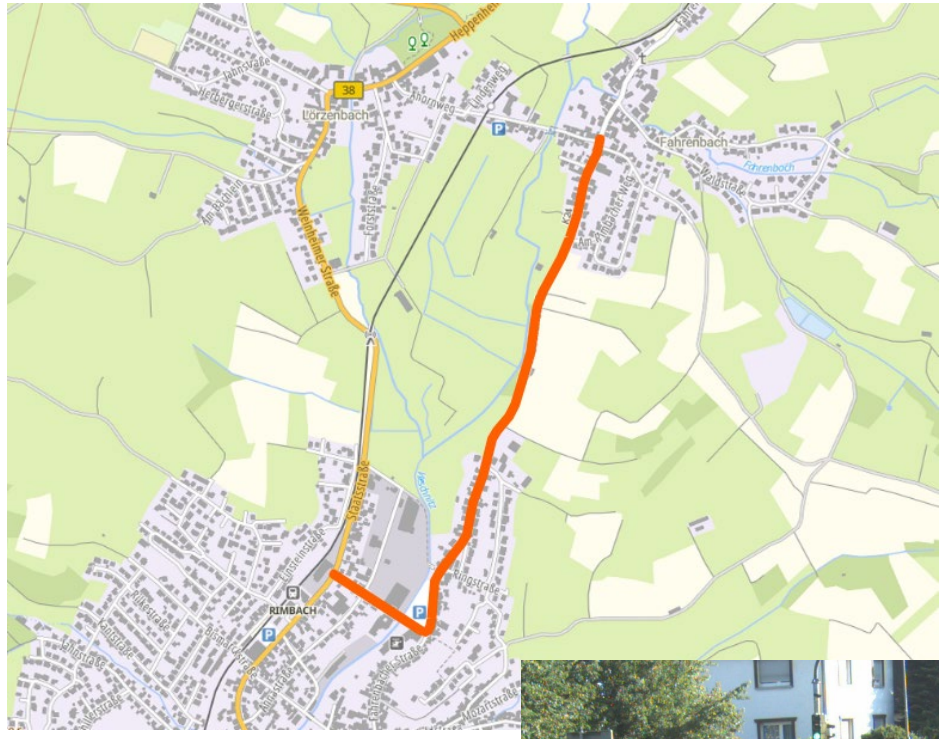

Bauprogramm 2024 Landkreis Bergstraße

K 36 Ortsdurchfahrt Darsberg und freie Strecke bis Grein

- **Maßnahmenart**
  Grundhafte Erneuerung
- **Länge**
  3,415 Kilometer
- **Verkehrsführung während der Bauzeit**
  Abschnittsweise Vollsperrung
- **Baubeginn**
  Vsl. Juni 2024
- **Bauende**
  Vsl. Dezember 2024

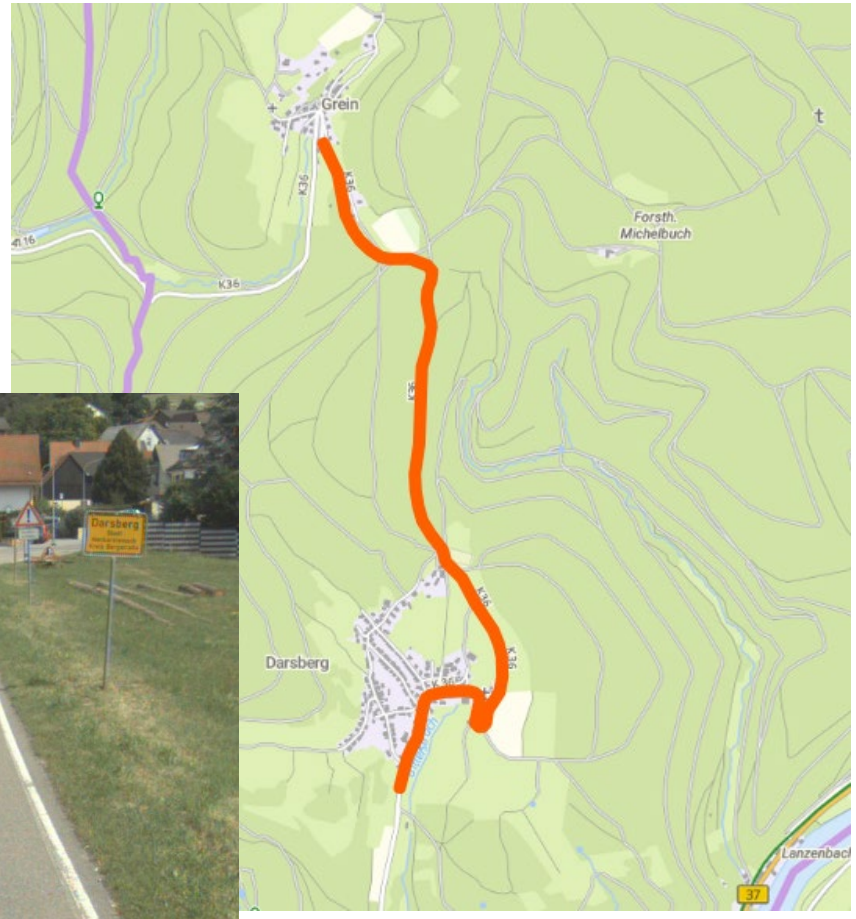

Bauprogramm 2024 Landkreis Bergstraße

K 38 Wehrbrücke über den Neckar bei Hirschhorn (bereits im Bau)

- **Maßnahmenart**
  Bauwerksinstandsetzung
- **Länge**
  0,164 Kilometer
- **Verkehrsführung während der Bauzeit**
  Derzeit halbseitige Sperrung mit
  LSA / ab 18. März 2024 – Ende 2024 Vollsperrung
- **Baubeginn**
  Seit Oktober 2020
- **Bauende**
  Vsl. April 2025

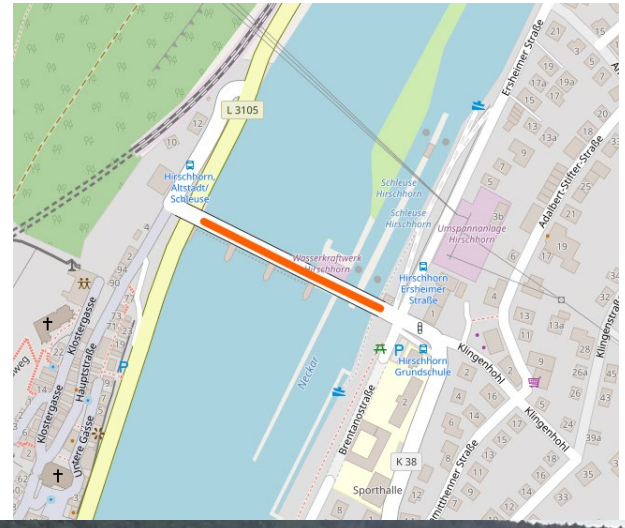

Bauprogramm 2024 Landkreis Bergstraße

K 41 Ortsdurchfahrt Groß-Rohrheim (KMB baut)

- **Maßnahmenart**
  Grundhafte Erneuerung
- **Länge**
  0,434 Kilometer
- **Verkehrsführung während der Bauzeit**
  Vollsperrung
- **Baubeginn**
  Vsl. März 2024
- **Bauende**
  Vsl. Februar 2025

Bauprogramm 2024 Landkreis Bergstraße

HESSEN

K 59 ab Abzweig L 3120 – OD Erbach

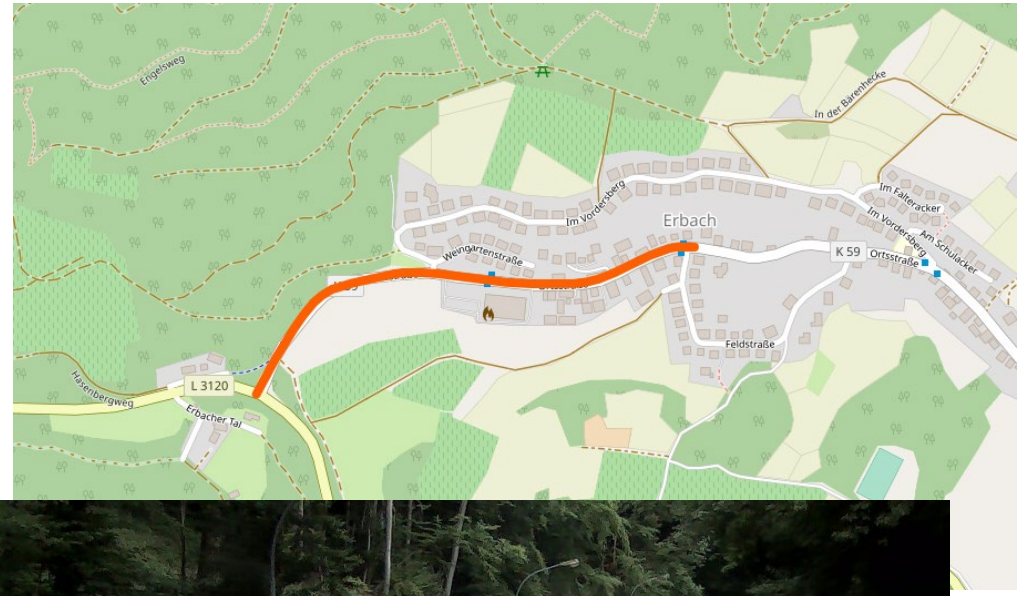

- **Maßnahmenart**
  Grundhafte Erneuerung,
  Erneuerung Kanal und
  Wasserleitung + Bushaltestellen
- **Länge**
  0,703 Kilometer
- **Verkehrsführung während der Bauzeit**
  Abschnittsweise Vollsperrung
- **Baubeginn**
  Seit Februar 2024
- **Bauende**
  Vsl. März 2025

… Fragen zu den Projekten?

Bauprogramm 2024 Landkreis Bergstraße

HESSEN

Ansprechpartner/innen Hessen Mobil Südhessen

Dezernat Planung und Bau

Organisationseinheit	Vor- / Nachname	Telefon	E-Mail
Dezernent Planung und Bau	Markus Schmitt	06151/3306 3000	Markus.schmitt@mobil.hessen.de
Fachdezernent Bau	Arno Krämer	06252/5910 2300	Arno.kraemer@mobil.hessen.de

Regionalbüro Südhessen - Presse- und Öffentlichkeitsarbeit

Organisationseinheit	Vor- / Nachname	Telefon	E-Mail
Pressekontakt	Jochen Vogel	06252/5910 2102	Jochen.vogel@mobil.hessen.de
Pressekontakt	Dunja Fioriti	06252/5910 2103	Dunja.Fioriti@mobil.hessen.de
Pressekontakt	Heike Weber	06252/5910 2101	Heike.weber@mobil.hessen.de

HESSEN
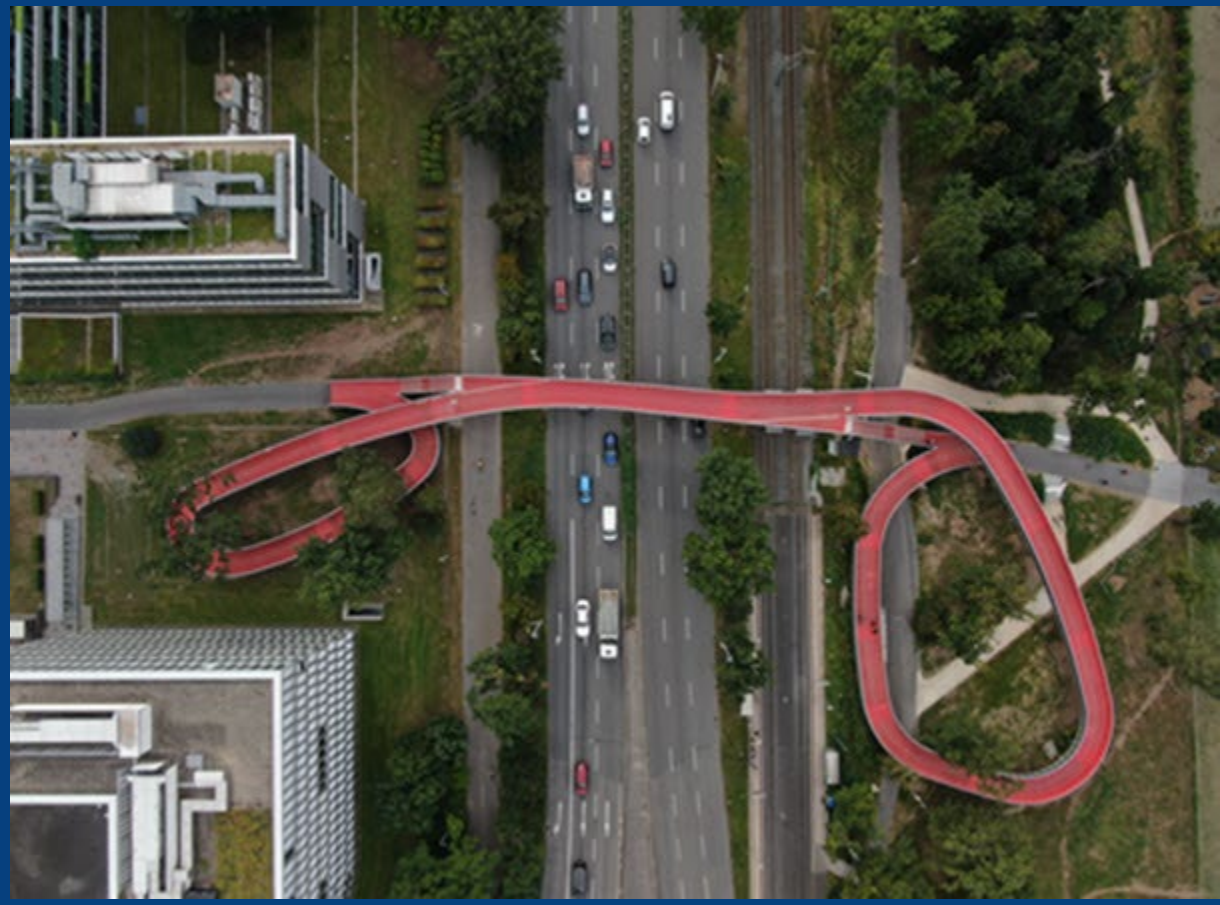
Danke!
Noch Fragen?