

**DACH**

SEHE PLAN NR. 9 BAUTEIL A  
UND PLAN NR. 10 BAUTEIL B  
FTB = +17,82  
RFB NIEDERWASSER = +17,84 = 302,85 DNH  
RFB HOCH = +17,87 = 302,90 DNH

**EG**

SEHE PLAN NR. 7 BAUTEIL A  
UND PLAN NR. 8 BAUTEIL B  
FTB = +11,25  
RFB = +14,00 = 298,00 DNH

**UG**

SEHE PLAN NR. 5 BAUTEIL A  
UND PLAN NR. 6 BAUTEIL B  
FTB = +4,15  
RFB = +0,00 = 295,01 DNH

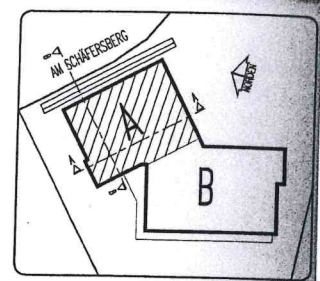
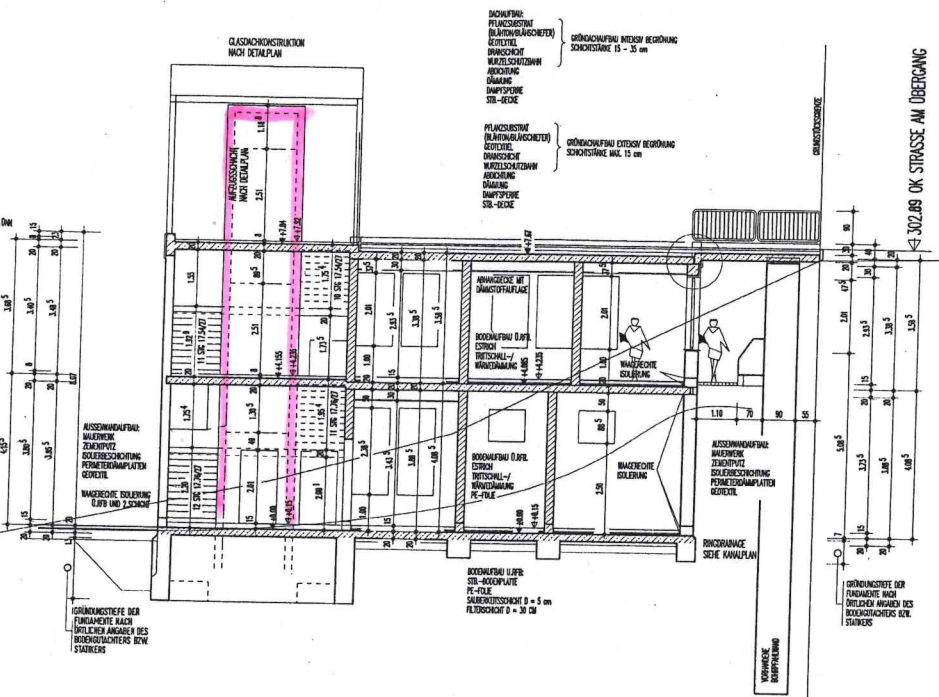

**S.B-B A**

**DIETER KLUGER ARCHITEKT  
PLANUNG UND BAULEITUNG**  
65527 NIEDERHAUSEN-HP FALKENWEG 16 TEL. 09128-72488

	BFB ROHFUSSBODEN = 40,00 = 295,01 DNH		FTB FERTIGFUSSBODEN = +0,15
	POROTON 6/4 KSV 20/2,0/4		KSL 12/1,6/4

WS - WANDSCHUTZ	UZ - UNTERZUG
WD - WANDDURCHBRUCH	OZ - OBERZUG
BD - BODENDURCHBRUCH	SNW - SCHWELLE
DD - DECKENDURCHBRUCH	FEH - FEUERHEIMWAND
BRH - BRÜSTUNGSHÖHE	EB - FEUERBESTÄNDIG

MASSE SIND ROHBAUMASSE UND VOM AL ZU OBERPRÜFEN  
GRÜPFTÉ STÄTISCHE BERECHNUNG, BAUSCHENAUFLAGEN,  
WÄRME- UND SCHALLSCHUTZBESTIMMUNGEN BEACHTEN  
GRÜNDUNG NACH BODENUNTERSUCHTEN UND STATIK  
ALLE BETONBAUTEILE NACH GEPRÜFTEN SCHAL- U. BEWEHRUNGSPLÄNEN  
DURCHRÖCHE, SCHLITZE USW. NACH ANGABE DES B. JERGIS  
ALLE DECKEN- UND WANDDURCHBRÜCHE KLEINER ALS 20/20CM  
SIND NACH ANGABE DER INST.-FIRMA ZU BOHREN

A	298,94	NN-BEZÜGE GEANBERT	14
---	--------	--------------------	----

BAUHERR	GEMEINDE NIEDERHAUSEN
VORHABEN	MHRZWECKGEBÄUDE SCHÄFFERSBERG
BAUDRT	65527 NIEDERHAUSEN, AM SCHÄFFERSBERG
PLANWT	SCHNITT B-B
MASSTAB	1:100
DATUM	7/94
286	
PLAN-NR.	13A
GEANBERT	17.8.94