

Anlage 1 zur GV/0876/2021-2026

Gemeinde Niedernhausen
Ortsteil Oberjosbach
Grundhafte Sanierung "Heftricher Weg"
Erneuerung der Friedhofsmauer

Werte des Kurvenbandes - Datenart 40 Achse „Heftricher Weg“

A-Station	Länge	Radius	A	gon	Rechts	Hoch	
040 1	0.000	0.000	0.000	385.3034378	452944.125	5557863.434	
040 1	13.434	13.434	0.000	385.3034378	452941.052	5557876.512	
040 1	19.550	6.116	0.000	4.7705014	452940.577	5557882.585	
040 1	21.132	1.582	-16.0000	0.000	4.7705014	452940.896	5557884.163
040 1	25.719	4.587	0.000	385.3034378	452940.340	5557888.718	
040 1	78.855	50.938	50.0000	0.000	385.3034378	452928.885	5557838.303
040 1	93.095	16.440	0.000	0.000	6.2359680	452927.599	5557954.633
040 1	110.358	17.263	50.0000	0.000	6.2359680	452929.287	5557971.813
040 1	128.080	15.702	0.000	0.000	28.2285073	452933.231	5557986.945
040 1	129.256	3.198	0.000	0.000	28.2285073	452934.511	5557989.874

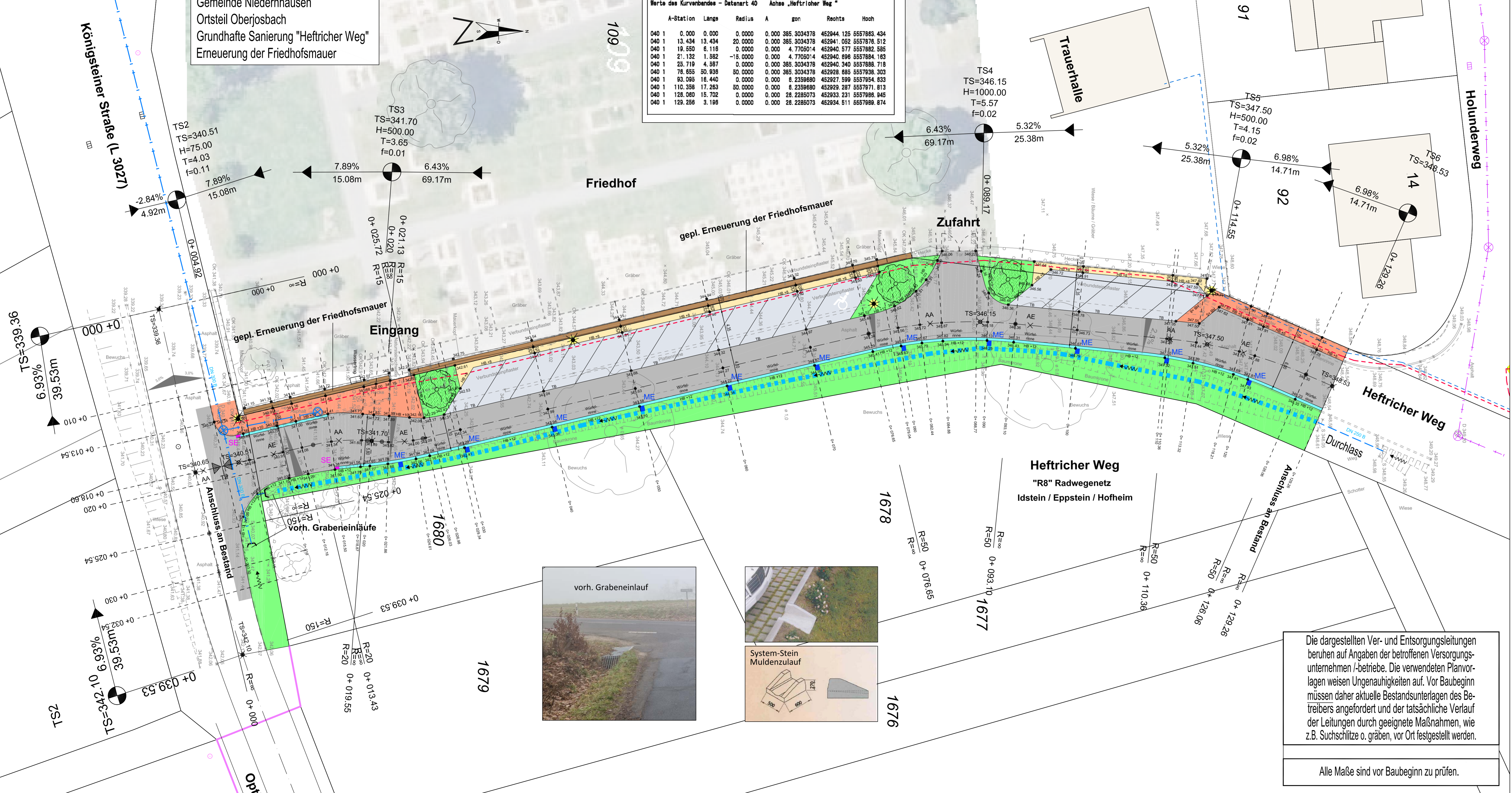

- Zeichenerklärung:**
- gepl. Parkplatz (Verbundsteinpflaster)
 - Farbe: Betongrau, 10 cm stark
 - Parkplatzmarkierung mittels Pflasterstein Farbe: Anthrazit
 - gepl. Parkplatz für Mobilitäts eingeschränkte
 - gepl. Fahrbahn (aufgeheller Asphalt)
 - gepl. Gehwege (Rechteckpflaster), rot
 - gepl. Überhang Parkplätze (Rechteckpflaster), grau
 - gepl. Pflanzbeete
 - gepl. Erneuerung der Friedhofsmauer
 - gepl. Baumstandort
 - vorh. Baum
 - vorh. Mulde "Außengebiet" neu profilieren
 - gepl. Muldenrinne, b = 30 cm mit Straßeneinlauf
 - gepl. Muldeneinlaufstein
 - gepl. Straßenbeleuchtung ist nachrichtl. dargestellt
 - gepl. Leerrohr DN 125 für Straßenbeleuchtung
 - vorh. Regenwasserkanal
 - vorh. Mischwasserkanal
- 348.35
348.30 Die angegebenen Deckenhöhen sind nur gemäß dem Textfeld gültig.

Niedernhausen, Heftricher Weg
Oberjosbach, Flurstück Teil aus 1542/1 u.a.
Topographische Aufnahme
Vermessungsbüro Post-Gärtner
Steinhilmer Straße 9
65232 Taunusstein
Tel.: 06128 912779
e-mail: info@post-gaertner.de
Maßstab: 1:250
Gemessen am 23.01.2024
Gezeichnet am 08.03.2024
Projektnummer: 24003-01
Lagebezug: UTM32 (ETRS89)
Höhenbezug: NNH in DHHN2016

Stand: Juli 2024
Ausführungszeichnung
Nur gültig für die Ausschreibung!

Beratende Ingenieurgesellschaft für Tiefbau- und Umweltingenieurwesen mbH
Beratung, Planung, Leitung, Projektsteuerung
Philip-Reis-Straße 6 Telefon (06128) 98-1000
65232 Taunusstein Fax (06128) 98-1001
E-Mail: info@sommer-ingenieure.de
Internet: http://www.sommer-ingenieure.de

Sommer

Nr.	Art der Änderung	Datum	Name

Projekt: Gemeinde Niedernhausen
Ortsteil Oberjosbach
Grundhafte Sanierung "Heftricher Weg"
Erneuerung der Friedhofsmauer
Straßenbau

Planart: Deckenhöhenplan / Gestaltung
Maßstab: 1:200
Unterlage Nr.: 7
Blatt Nr.: 1

Es ist unzulässig, diese Unterlage zu vervielfältigen, den Inhalt zu verzerren oder mitzuteilen, sofern dies nicht ausdrücklich durch den Urheber zugestanden wird. Zuwiderhandlungen sind strafbar und werden mit Klage auf Schadensersatz verfolgt (Lit. UmG, UrtG, StGB).

Aufgestellt: Taunusstein, den
bearbeitet/ gezeichnet: Stephan
Datum: Juli 2024
Zeichen: jn

Der Auftraggeber:, den

Die dargestellten Ver- und Entsorgungsleitungen beruhen auf Angaben der betroffenen Versorgungsunternehmen /betriebe. Die verwendeten Planvorlagen weisen Ungenauigkeiten auf. Vor Baubeginn müssen daher aktuelle Bestandsunterlagen des Betreibers angefordert und der tatsächliche Verlauf der Leitungen durch geeignete Maßnahmen, wie z.B. Suchschlitze o. gräben, vor Ort festgestellt werden.

Alle Maße sind vor Baubeginn zu prüfen.

